

ПРОЕКТ
ЛЕСОВОССТАНОВЛЕНИЯ
(создание лесных культур)
на весну 2021 г.

Главная порода Ель обыкновенная
Вид культур сплошные

(сплошные, подпологовые, реконструкция)

Арендатор лесного участка ООО «Траст лес», договор аренды № 3/3-2009-06 от 06.07.2009 г., лесная декларация № 7-2020 от 22.10.2020 года

(наименование, № дог.аренды, декларация, дата)

Площадь участка, 11,9 га

План участка

Лесничество (лесопарк) Любанское

Участковое лесничество Апраксинское

Урочище (при наличии) _____

Номер (а) лесного квартала 96

Номер (а) лесотаксационного выдела 7,15 (в т.ч. выдел 7-10,4 га; выдел 15-

1,5 га)

Масштаб 1:10000

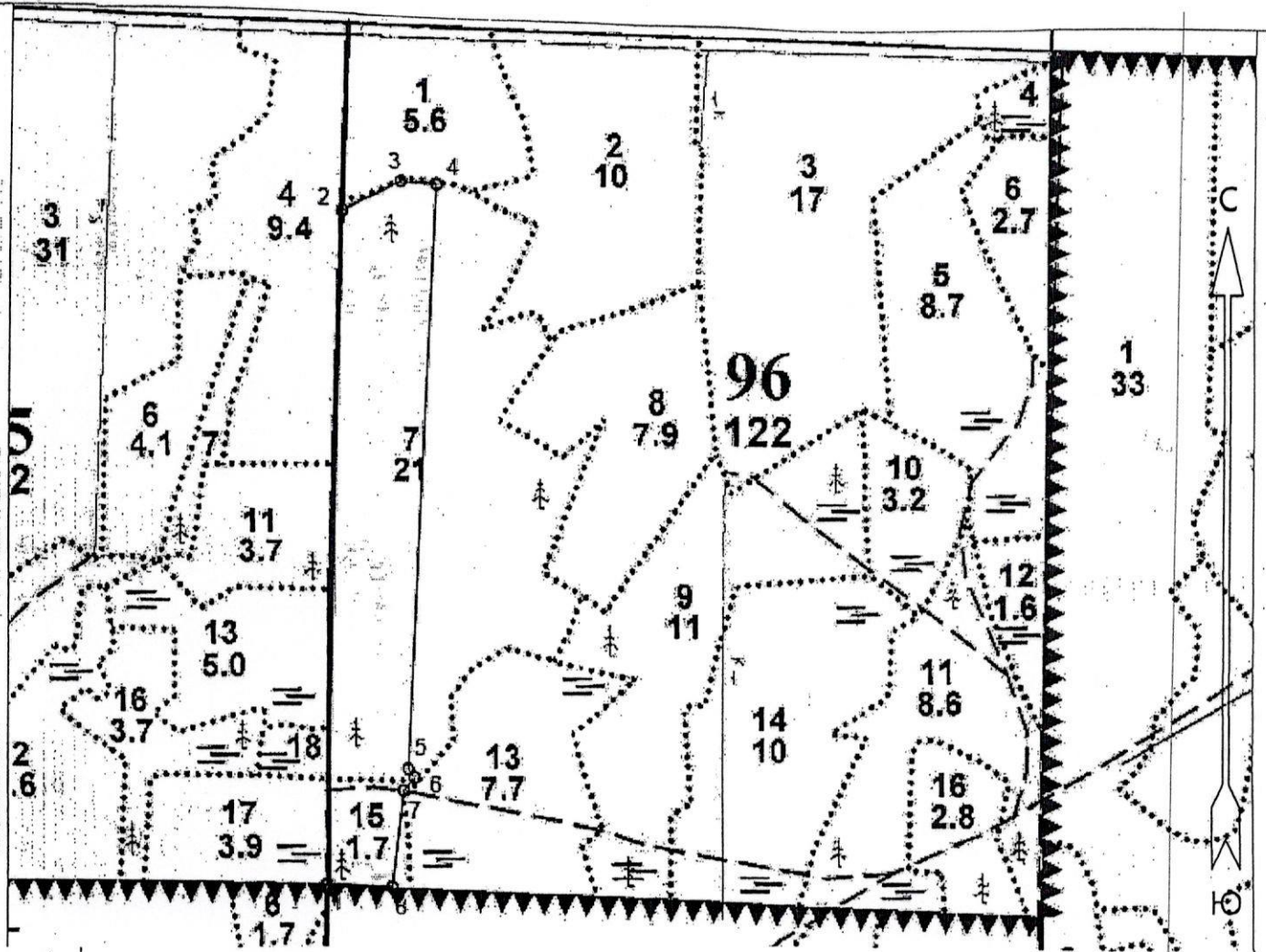

Экспликация участка						
Номера точек	Геодезические координаты		Направление румбы (азимуты) линий, °	Длина линий, м		
	Геодезическая широта	Геодезическая долгота				
Привязка						
1	59° 05' 12,3"	031° 13' 21,1"				
Объект						
Катег. земель	Площадь участка, га	Номера точек	Геодезические координаты		Направление румбы (азимуты) линий, °	Длина линий, м
			Геодезическая широта	Геодезическая долгота		
вырубка	11,9	1-2	59° 05' 12,3"	031° 13' 21,1"	СВ:1°	955
		2-3	59° 05' 43,2"	031° 13' 22,1"	СВ:64°	94
		3-4	59° 05' 44,5"	031° 13' 27,5"	ЮВ:86°	52
		4-5	59° 05' 44,4"	031° 13' 30,7"	ЮЗ:3°	830
		5-6	59° 05' 17,6"	031° 13' 28,5"	ЮВ:36°	15
		6-7	59° 05' 17,2"	031° 13' 29,0"	ЮЗ:40°	24
		7-8	59° 05' 16,6"	031° 13' 28,0"	ЮЗ:7°	138
		8-1	59° 05' 12,2"	031° 13' 26,9"	СЗ:88°	97

* - Геодезические координаты получены при помощи навигатора GARMIN GPSmap 64 в системе координат WGS-84

1. Категория лесокультурной площади: вырубка 2020 г., состояние очистки удовлетворительное, проведена в соответствии с технологической картой разработки делянки, кол-во пней (валунов) на 1 га - 400 шт., гарь - г.; редина, пустырь, прогалина и т.д.
2. Рельеф, почвы, механический состав, степень влажности рельеф равнинный; модергумусная, подзолистая, суглинистая, свежая.
3. Напочвенный покров (важнейшие растения-индикаторы) : герань лесная, сныть, черника.
4. Тип леса (тип вырубки), тип лесорастительных условий: ельник кисличный- КС-С2, тип вырубки- вейниковая, В.
5. Наличие естественного возобновления (по породам): отсутствует, -- тыс.шт./га; размещение- -, средняя высота - - м .
6. Зараженность почвы вредителями, вид : в связи с отсутствием признаков заселения вредных организмов, обследование на лесном участке не проводилось .
7. Состав, возраст, полнота, класс бонитета реконструируемого насаждения не проектируется .
8. Способ реконструкции: ширина и направление коридоров, кулис, площадь расчищенных коридоров от общей площади реконструируемого участка (в %) не проектируется .
9. Сроки и виды подготовки площади, применяемые машины и орудия : 2 квартал 2021 г., частичная обработка почвы ТДТ-55 с плугом ПЛ-1 двух- отвальным.
10. Способы и время обработки почвы (механизированная, ручная, сплошная, полосами, бороздами, площадками и т.д.), глубина обработки почвы, применяемые машины и орудия Механизированная, 2 квартал 2021 г., напашка плужных борозд глубиной до 20 см, ТДТ -55 в сцепке с плугом ПЛ-1 .
11. Размещение и размеры площадок, полос, борозд на площади и их направление Расстояние между центрами борозд-6 м, формирование двух отвалов шириной не менее 50 см. Борозды прямолинейные, направлены вдоль волоков, направление- С-Ю.
12. Метод и способ создания культур (посадка сеянцами, саженцами, посев рядовой, строчно-луночный, ручной, механизированный): Посадка сеянцами ели ЗКС , ручная, под посадочную трубу.
13. Количество посадочных (посевных) мест на 1 га, тыс.шт. 2000 шт/га
14. Размещение посадочных (посевных) мест, расстояние между рядами 1,0 x 5,0 м, в рядах 1,6 м (в оба пласта борозды)
15. Схема смешения пород : Е-Е-Е-Е-Е
16. Потребность в посадочном (посевном) материале на 1 га: 2,0 тыс.шт. (кг) и на всю площадь по породам : ель - 23800 шт.
17. Характеристика посадочного (посевного) материала по породам: возраст сеянцев, саженцев: стандартные сеянцы ели ЗКС лет , паспорт на посадочный материал № от 20 года, выдан
класс качества семян, их происхождение, лесосеменной район _____
18. Способ подготовки семян к посеву _____
19. Виды и способы агротехнических уходов, их кратность: 2021 г. 1 уход - уничтожение травянистой растительности в рядах культур ; 2022 г. 1 уход – уничтожение травянистой растительности в рядах культур; 2023 г. 1- уход, уничтожение травянистой и нежелательной древесной растительности в рядах культур .
При необходимости- дополнение л/культур.
20. Виды и способы лесоводственных уходов, их кратность: 1-кратный уход; уничтожение нежелательной древесной растительности, механизированный.
21. Противопожарные мероприятия, протяженность, ширина мин полос : 1) требуются мин.полосы шириной 1,4 м по точкам 2-3-4-5-6-7-8-1 протяженностью 1,25 км; 2) не требуются мин.полосы по сторонам делянки 1-2 – л/м канава вдоль квартальной просеки шириной 2,0 м протяженностью 0,95 км.
22. Намечаемый год перевода культур в лесопокрытую площадь 2029

23. Показатели оценки восстанавливаемых лесов для признания работ по лесовосстановлению выполненными (возраст, количество деревьев главных лесных пород, средняя высота): ель обыкновенная, 9 лет, кол-во растений не менее 1,7 тыс. шт/га, средняя высота не менее 0,7 м.

Составил: исп. директор ООО «Траст лес» Орлюк А.В.  «17 марта 2021 г.»
(должность) (Ф.И.О.) (подпись)

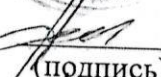
Проверил: Лесничий Апраксинского Новиков А.В.  «17 марта 2021 г.»
участкового лесничества (должность) (Ф.И.О.) (подпись)

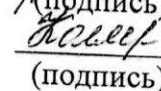
Проверил: Инженер по л/в 1 катег. Колясюк Н.П.  «17.03.2021 г.»
(должность) (Ф.И.О.) (подпись)

Согласовано с внесением следующих замечаний: по факту создания л/культур представить в лесничество паспорт на посадочный материал и внести уточнения в п.17 данного проекта

Главный лесничий: Матвиива О.П.  «17.03.2021 г.»
(должность) (Ф.И.О.) (подпись)