

**ПРОЕКТ
ЛЕСОВОССТАНОВЛЕНИЯ
(создание лесных культур)
на весну 2021 г.**

Главная порода : сосна

Вид культур- сплошные

Арендатор лесного участка: ООО «Святобор» договор аренды лесного участка № 10/3-2013-03 от 01.04.2013 г., лесная декларация ЛД-1-2021 от 24.12.2020 г.

Площадь участка 4,1 га

План участка

Лесничество (лесопарк) Кингисеппское
Участковое лесничество Георгиевское
Урочище (при наличии)
Номер(а) лесного квартала 55
Номер(а) лесотаксационного выдела 62
Масштаб 1:10000

Площадь общая, га
4,1

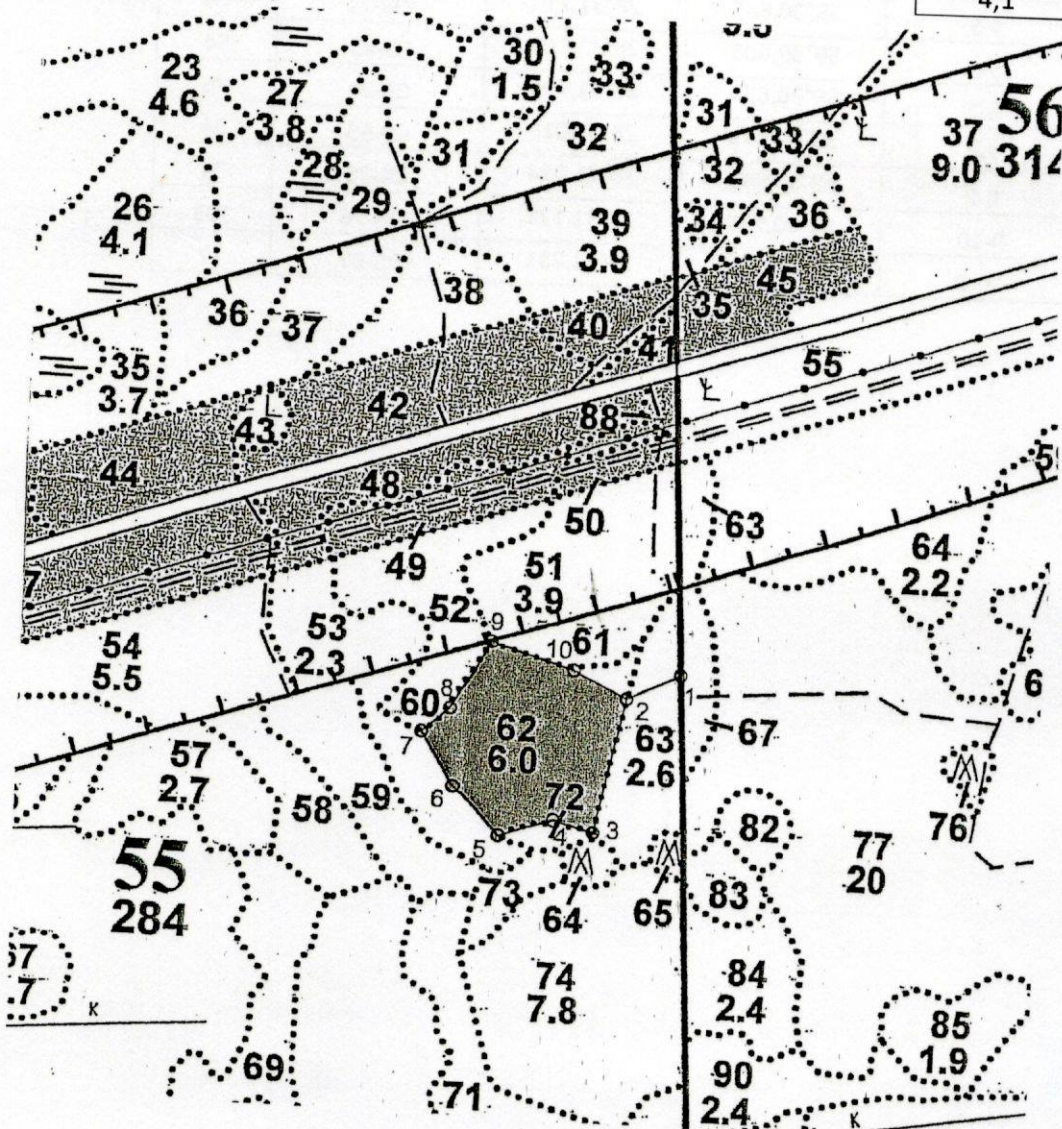

* - Геодезические координаты получены при помощи Garmin 680 t (указывается наименование и марка прибора, с помощью которого определены геодезические координаты) в системе координат МСК - 47 зона 1 (указывается система координат, в которой представлены геодезические координаты, рекомендуем предоставлять геодезические координаты в местной системе МСК 47 с указанием зоны)

1. Категория лесокультурной площади: вырубка 2021 г. состояние очистки удовлетворительное кол-во пней (валунов) на 1 га 500 шт.
2. Рельеф, почвы, механический состав, степень влажности рельеф равнинный, почвы свежие глубокогумусные среднподзолистые супесчаные
3. Напочвенный покров (важнейшие растения-индикаторы) – брусника, черника, орляк, вейник.
4. Тип леса (тип вырубки), тип лесорастительных условий – вейниковая , БР, А2
5. Наличие естественного возобновления (по породам), тыс.шт./га; размещение, средняя высота, м - отсутствует
6. Зараженность почвы вредителями, вид – обследование не производилось
7. Состав, возраст, полнота, класс бонитета реконструируемого насаждения
8. Способ реконструкции: ширина и направление коридоров, кулис, площадь расчищенных коридоров от общей площади реконструируемого участка (в %)
9. Сроки и виды подготовки площади, применяемые машины и орудия – апрель 2021 года, вспашка, трактор ТДТ-55 с плугом ПЛМЛ- 001Ф
10. Способы и время обработки почвы (механизированная, ручная, сплошная, полосами, бороздами, площадками и т.д.), глубина обработки почвы, применяемые машины и орудия – механизированная бороздами, апрель 2021 года, 0,3 м, трактор ТДТ-55, плуг ПЛМЛ- 001Ф
11. Размещение и размеры площадок, полос, борозд на площади и их направление – борозды шириной 1,3 м, среднее расстояние 7,3 метров, ЮЗ-СВ
12. Метод и способ создания культур (посадка сеянцами, саженцами, посев рядовой, строчно-луночный, ручной, механизированный) посадка сеянцев сосны с ЗКС в отвал борозды, ручной под меч «Колесова»
13. Количество посадочных (посевных) мест на 1 га, тыс.шт. 2,0 тыс шт.
14. Размещение посадочных (посевных) мест, расстояние между рядами 7,3 м, в рядах 0,70 м
15. Схема смешения пород С-С-С-С
16. Потребность в посадочном (посевном) материале на 1 га 2,0 тыс.шт. (кг) и на всю площадь по породам 8,2 тыс.шт.
17. Характеристика посадочного (посевного) материала по породам: возраст сеянцев, саженцев , класс качества семян, их происхождение, лесосеменной район – стандартные сеянцы сосны с ЗКС 1-2 года, высота сеянцев не менее 8 см, толщина стволика у корневой шейки не менее 2,0 мм.
18. Способ подготовки семян к посеву
19. Виды и способы агротехнических уходов, их кратность:
 - 1-й год (2021 г.) –однократный (подавление, скашивание травянистой и древесно-кустарниковой растительности).
 - 2-й год (апрель 2022 г.)- однократный (ручная оправка растений от завала травой и почвой, выжимания морозом).
 - 3-й – 5 год (2023-2025 г.г) – однократный (подавление, скашивание травянистой и древесно кустарниковой растительности).
20. Виды и способы лесоводственных уходов, их кратность: -
21. Противопожарные мероприятия, протяженность, ширина мин полос: минерализованная противопожарная полоса по периметру участка шириной -1,5 м, протяженность 800 м.
22. Намечаемый год перевода культур в лесопокрытую площадь - 2030
23. Показатели оценки восстанавливаемых лесов для признания работ по лесовосстановлению завершенными (возраст, количество деревьев главных лесных пород, средняя высота) возраст 10 лет, количество деревьев главных лесных пород не менее 2,2 тыс. шт/га, средняя высота не менее 0,9 м.

Составил (арендатор):
 Мастер леса ООО «Святобор» Блинов С.А.  «08» 06 2021г.

Проверил (лесничий):
 лесничий Георгиевского уч. л-ва Панфилов В.Ю.  «08» 06 2021г.

Проверил (инженер по л/в): Арсентьева М.В.  «08» июня 2021г.

Учено с внесением следующих замечаний _____

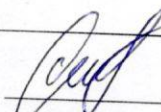
Главный лесничий : Селиверстов С.Н.
 (Ф.И.О.)  «08» 06 2021г.
 (подпись) (дата)

Экспликация участка						
Номера точек	Геодезические координаты		Направление румбы (азимуты) линий, °	Длина линий, м		
	Геодезическая широта	Геодезическая долгота				
Привязка						
0-1	59°31,664	28°31,250	ЮВ-04	1740		
1-2	59°30,728	28°31,367	ЮЗ-63	73		
Объект						
Катег. земель	Площадь участка, га	Номера точек	Геодезические координаты		Направление румбы (азимуты) линий, °	Длина линий, м
			Геодезическая широта	Геодезическая долгота		
вырубка	4,1	2-3	59°30,708	28°31,306	ЮЗ-11	180
		3-4	59°30,611	28°31,269	СЗ-77	54
		4-5	59°30,615	28°31,210	ЮЗ-71	74
		5-6	59°30,605	28°31,140	СЗ-45	84
		6-7	59°30,639	28°31,066	СЗ-34	76
		7-8	59°30,675	28°31,019	СВ-53	54
		8-9	59°30,691	28°31,074	СВ-26	98
		9-10	59°30,737	28°31,121	ЮВ-76	103
		10-2	59°30,726	28°31,231	ЮВ-67	77