

**Проект лесовосстановления
на лесном участке № 2-70 Ребовское / 2022 год**

Лесовосстановление: искусственное (естественное, искусственное, комбинированное)

Субъект Российской Федерации: Ленинградская область

Лесной район: Балтийско-Белозерский таежный район

Характеристика местоположения лесного участка:

Лесничество: Лодейнопольское

Участковое лесничество: Ребовское

Урочище:

№ Квартала: 23

№ Выдела: 6,9,18 (УЧ.1 - выд.6 - 6,2 га, выд.9 - 1,3 га, УЧ.2 - выд.18 - 1,8 га)

Площадь лесного участка, га: 9,3

(исходные данные для проекта лесовосстановления: материалы обследования лесного участка при выборе способа лесовосстановления, план лесного участка, масштаб 1:10 000 прилагаются к проекту лесовосстановления)

Характеристика лесорастительных условий лесного участка:

Рельеф участка (уклон): равнинный

Гидрологические условия (увлажнение): свежие

Почва: подзолистая, суслинистая (выд.6,18 - КС С2, выд.9 - ЧВ А3)

Характеристика площадей лесного участка:

Арендатор лесного участка ООО «Свирылес» дог. аренды № 2-2008-12-70-3 от 09.12.2008 г. изм в л/д №1 - 2021 от 08.12.2021 г. вырубка СПР 2021 год

(вырубки, гари, прогалины, иные не занятые лесными насаждениями или предназначенные для лесовосстановления земли)

Характеристика вырубки:

Количество пней, тыс. штук/га: 0,45

Характер и размещение оставленных деревьев и кустарников (куртины, полосы, групповое, равномерное): отсутствует

Степень задернения почвы (слабая, средняя, сильная): средняя

Степень минерализации почвы (% от площади лесного участка): 0%

Состояние очистки от порубочных остатков и валежника (захламленность, м3): отсутствует (до 5 м.куб/га)

а) отсутствует (до 5 м3/га); б) слабая (5-20 м3/га); в) средняя (20-50 м3/га); г) сильная (более 50 м3/га).

Категория доступности для техники: доступная

а) доступная;

б) требуется узкополосная расчистка без корчевки пней;

в) требуется узкополосная расчистка;

г) требуется широкополосная расчистка с корчевкой пней.

Характеристика имеющихся подроста и молодняка лесных древесных пород:

Нет подроста и молодняка

Проектируемый способ лесовосстановления:

искусственное лесовосстановление

(естественное лесовосстановление, искусственное лесовосстановление, комбинированное лесовосстановление (посев, посадка))

Обоснование проектируемого способа лесовосстановления основных лесных древесных пород восстанавливаемых лесов с учетом особенностей производства работ в различных категориях защитных лесов и особо защитных участках лесов (для лесных участков, предназначенных для проведения лесовосстановления, на которых лесовосстановительные мероприятия осуществляются лицами, указанными в подпункте "а" пункта 6 Правил, государственными (муниципальными) учреждениями, указанными в подпункте "б" пункта 6 Правил)

отсутствие предварительного возобновления жизнеспособным подростом и молодняком ценных древесных пород. Карточка обследования участка. Нормативная документация: Правила лесовосстановления, приказ от 29.12.2021 №1024

Сроки и технологии (методы) выполнения работ по лесовосстановлению (для лесных участков, предназначенных для проведения лесовосстановления, на которых лесовосстановительные мероприятия осуществляются лицами, указанными в подпункте "а" пункта 6 Правил, государственными (муниципальными) учреждениями, указанными в подпункте "б" пункта 6 Правил)

весна 2023 - осень 2032

Подготовка площади - III - IV квартал 2022 года, механизированная, наездка борозд через 4-7 м в рядах 0,4-0,7м (прямолинейные или с плавным искривлением) трактор ТДТ-55, ПЛ-1, глубиной обработки почвы до 20-30 см
посадка сеянцев под "меч Колесова" - весна - 2023 год

Сроки и технологии (методы) выполнения работ по агротехническим уходам (для лесных участков, предназначенных для проведения лесовосстановления, на которых лесовосстановительные мероприятия осуществляются лицами, указанными в подпункте "а" пункта 6 Правил, государственными (муниципальными) учреждениями, указанными в подпункте "б" пункта 6 Правил)

2023 год - уничтожение травянистой растительности в рядах культур по мере необходимости.

2024 год - уничтожение травянистой и древесной растительности в рядах культур и междурадий.

2025 год - уничтожение травянистой и древесной растительности в рядах культур и междурадий

Сроки и технологии (методы) выполнения работ по лесоводственным уходам (для лесных участков, предназначенных для проведения лесовосстановления, на которых лесовосстановительные мероприятия осуществляются лицами, указанными в подпункте "а" пункта 6 Правил, государственными (муниципальными) учреждениями, указанными в подпункте "б" пункта 6 Правил)

по мере необходимости

Требования к используемому для лесовосстановления посадочному (посевному) материалу:

Порода: Ель

Вид посадочного материала (сеянцы, саженцы с открытой (закрытой) корневой системой, селекционная категория происхождения семян, лесосеменной район): сеянцы

возраст, лет: не менее 3

высота, см: не менее 12

диаметр корневой шейки, мм: не менее 2 мм.

Характеристика посевного материала:

Порода:

Класс качества семян:

Селекционная категория:

Место происхождения (лесосеменной район):

Требования к молоднякам, площади которых подлежат отнесению к землям, на которых расположены леса, для признания работ по лесовосстановлению выполненными (для лесных участков, предназначенных для проведения лесовосстановления, на которых лесовосстановительные мероприятия осуществляются лицами, указанными в подпункте "а" пункта 6 Правил, государственными (муниципальными) учреждениями, указанными в подпункте "б" пункта 6 Правил):

порода: Ель

возраст, лет: не менее 9

количество деревьев основных лесных древесных пород, тыс. штук/га: не менее 1,7

Средняя высота, м: не менее 0,7

Объем работ по лесовосстановлению (площадь лесовосстановления, га) (для лесных участков, предназначенных для проведения лесовосстановления, на которых лесовосстановительные мероприятия осуществляются лицами, указанными в подпункте "а" пункта 6 Правил, государственными (муниципальными) учреждениями, указанными в подпункте "б" пункта 6 Правил)

9,3

Проектируемый объем работ по лесовосстановлению (для лесных участков, предназначенных для проведения лесовосстановления, на которых лесовосстановительные мероприятия осуществляются лицами, указанными в подпункте "а" пункта 6 Правил, государственными (муниципальными) учреждениями, указанными в подпункте "б" пункта 6 Правил):

площадь лесовосстановления, га: 9,3

количество жизнеспособных растений основных лесных древесных пород, тыс. штук /га: 3

количество жизнеспособных растений основных лесных древесных пород на всей площади, тыс. штук /га: 27,9

Исполнитель работ по лесовосстановлению:

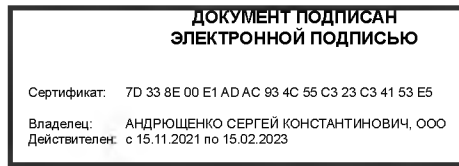

Генеральный директор ООО "Свирьлес"

Должность (При наличии)

Подпись

Андрющенко Сергей
Константинович

(Фамилия, имя, отчество - последнее
при наличии)

01.08.2022

Число, месяц, год

КАРТОЧКА

ОБСЛЕДОВАНИЯ УЧАСТКА № /202 ГОД

ПРИ ВЫБОРЕ СПОСОБА И ТЕХНОЛОГИИ ЛЕСОВОССТАНОВЛЕНИЯ

1. Лесничество: Лодейнопольское
2. Участковое лесничество: Ребовское
3. Дача, тех. участок: ----
4. Номер квартала: 23
5. Номер выдела 6,9,18
6. Площадь участка, с точностью до 0,1 га: участок 1 – 7,5 га
участок 2 – 1,8 га
7. План участка (прилагается к карточке)
8. Категория площади: лесовосстановления: вырубка 2021 г
(вырубка, гарь, иная (год, месяц))
9. Исходный породный состав участка лесовосстановления: выд. 6 – 7Ос2Б1Е+С. выд. 9 – 7С1Е2Б+Ос. выд. 18 – 7Ос2Б1Е
10. Условия для работы техники:
 - 10.1. Количество пней, шт./га: всего до 600, ср. диаметр 26 см
 - 10.2. Захламленность, куб. м/га: 3,0 м³/га - отсутствует
(отсутствует - менее 5 куб. м/га, слабая - 5 - 20 куб. м/га, средняя - 20 – 50 куб. м/га, сильная > 50 куб. м/га)
 - 10.3. Доступность для работы техники: не ограничена (ТДТ-55, ПЛ-1)
11. Характеристика природно-климатических и лесорастительных условий лесного участка
 - 11.1. Лесорастительная зона: Таёжная
 - 11.2. Лесной район: Балтийско-Белозерский таёжный район
 - 11.3. Целевое назначение лесов: эксплуатационные
 - 11.4. Рельеф: равнинный
 - 11.5. Почва: подзолистые, суглинистые, свежие
 - 11.6. Тип леса (тип вырубки, тип лесорастительных условий): выд. 6, 18 – КС С2, выд. 9 – ЧВ А3
 - 11.7. Степень задернения почвы: средняя-35%
(отсутствует - до 10%, слабая - 11 - 30%, средняя - 31 - 50%, сильная > 50%)
12. Характеристика подраста главных (целевых) пород: подрост отсутствует
 - 12.1. Средняя высота: ---м,
 - 12.2. Средний возраст: ---лет,
 - 12.3. Количество, всего: --- тыс. шт./га, в том числе по породам: ---
 - 12.4. Категория густоты: ---
 - 12.5. Распределение по площади: ----
(редкий, средний, густой- равномерное, неравномерное, групповое)
 - 12.6. Жизнеспособность подраста: ----
(жизнеспособный, нежизнеспособный)
13. Характеристика возобновления мягколиственных пород:
 - 13.1. Породы: отсутствует,
 - 13.2. Количество: --- тыс. шт./га,
 - 13.3. Средняя высота: ---- м
14. Источники обсеменения:
(порода, источник: одиночные (шт./га), куртины, полосы, стены леса)
15. Характеристика санитарного состояния: в связи с отсутствием на восстанавливаемой площади признаков заселения вредных организмов, обследование на лесном участке не проводилось.
(заселенность вредными организмами, болезни леса)
16. Предложения для разработки Проекта лесовосстановления:
 - 16.1. Способ лесовосстановления: Создание лесных культур
 - 16.2. Главные (целевые) породы: Ель
 - 16.3. Срок лесовосстановления: _____
(начало, окончание (месяц, год))
17. Необходимость проведения предварительных и сопутствующих мероприятий:
 - 17.1. Очистка вырубки, гари: не требуется
 - 17.2. Санитарные: не требуются
 - 17.3. Противопожарные: не требуются
 - 17.4. Иные предложения: посадка ЛК

Схематический чертеж обследуемого участка
Масштаб 1:10 000

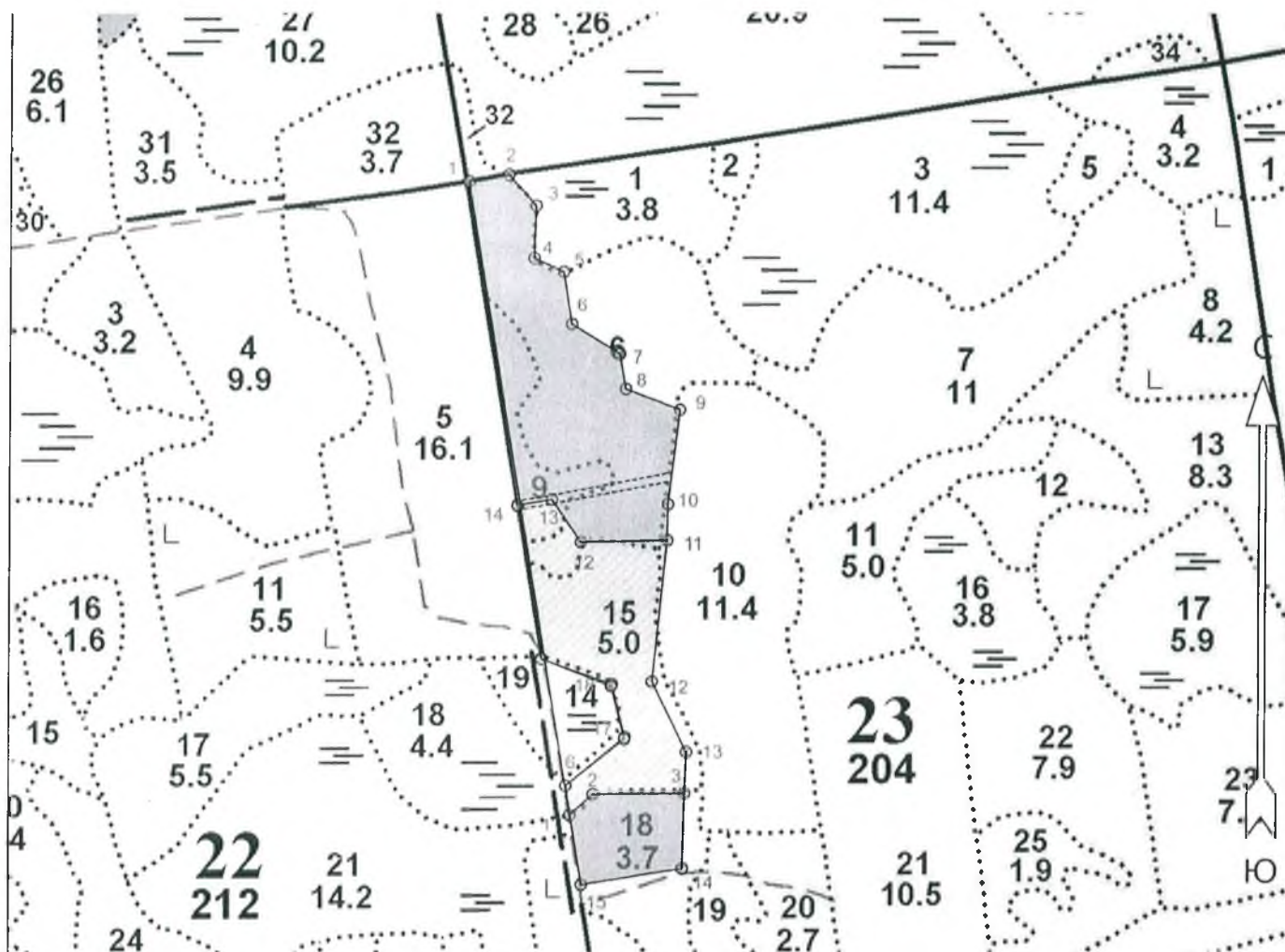

Исполнитель: Григорьева, Т.В. /  / _____ 202 г

Согласованно: Лесничий Ребовского участкового лесничества

Кабанов А.А. /  / 20.07 2022г

Экспликация участка							
Номера точек	Геодезические координаты*		Румбы линий		Длина, м		
	Геодезическая долгота (X)	Геодезическая широта (Y)					
Объект							
Категория земель	Площадь участка, га	Номера точек	Геодезические координаты*		Румбы линий	Длина, м	
			Геодезическая долгота (X)	Геодезическая широта (Y)			
Основной полигон	7.5	1	491418.454	3272280.788	1 - 2	СВ 68° 30'	57.0
		2	491428.215	3272337.091	2 - 3	ЮВ 53° 00'	58.0
		3	491384.636	3272375.507	3 - 4	ЮВ 10° 00'	74.0
		4	491310.600	3272373.372	4 - 5	ЮВ 77° 00'	46.0
		5	491291.398	3272415.288	5 - 6	ЮВ 21° 00'	75.0
		6	491217.328	3272427.507	6 - 7	ЮВ 70° 00'	80.0
		7	491175.316	3272495.787	7 - 8	ЮВ 22° 00'	50.0
		8	491126.085	3272504.796	8 - 9	ЮВ 81° 00'	82.0
		9	491097.147	3272581.732	9 - 10	ЮВ 5° 00'	135.0
		10	490962.932	3272566.066	10 - 11	ЮВ 11° 00'	50.0
		11	490912.890	3272565.500	11 - 12	ЮЗ 76° 58'	121.8
		12	490909.956	3272443.434	12 - 13	СЗ 47° 00'	72.0
		13	490968.733	3272401.664	13 - 14	ЮЗ 69° 00'	49.0
		14	490960.764	3272353.185	14 - 1	СЗ 20° 37'	462.9
Экспликация участка							
Номера точек	Геодезические координаты*		Румбы линий		Длина, м		
	Геодезическая долгота (X)	Геодезическая широта (Y)					
Привязка							
1	491418.454	3272280.788	1 - 0'	ЮВ 21° 10'	905.8		
Объект							
Категория земель	Площадь участка, га	Номера точек	Геодезические координаты*		Румбы линий	Длина, м	
			Геодезическая долгота (X)	Геодезическая широта (Y)			
Полигон 2	1.8	0'	490524.340	3272430.823	0' - 1'	СВ 36° 00'	44.0
		1'	490554.010	3272463.431	1' - 2'	СВ 77° 30'	129.0
		2'	490555.935	3272592.777	2' - 3'	ЮВ 10° 23'	106.8
		3'	490449.045	3272590.425	3' - 4'	ЮЗ 69° 00'	144.0
		4'	490425.619	3272447.938	4' - 0'	СЗ 21° 28'	100.1