

**Проект лесовосстановления
на лесном участке № 3-70 Ребовское / 2022 год**

Лесовосстановление: искусственное (естественное, искусственное, комбинированное)

Субъект Российской Федерации: Ленинградская область

Лесной район: Балтийско-Белозерский таежный район

Характеристика местоположения лесного участка:

Лесничество: Лодейнопольское

Участковое лесничество: Ребовское

Урочище:

№ Квартала: 24

№ Выдела: 17,25,31 (выд.17 - 1,9 га, выд.25 - 10,7 га, выд.31 - 0,9 га)

Площадь лесного участка, га: 13,5

(исходные данные для проекта лесовосстановления: материалы обследования лесного участка при выборе способа лесовосстановления, план лесного участка, масштаб 1:10 000 прилагаются к проекту лесовосстановления)

Характеристика лесорастительных условий лесного участка:

Рельеф участка (уклон): равнинный

Гидрологические условия (увлажнение): свежие

Почва: сильноподзолистые (выд.17,25 ЧС А2, выд.31 - С А5)

Характеристика площадей лесного участка:

Арендатор лесного участка ООО «Свирылес» дог. аренды № 2-2008-12-70-3 от 09.12.2008 г. изм в л/д №1 - 2021 от 08.12.2021г
вырубка СПР 2021 год

(вырубки, гари, прогалины, иные не занятые лесными насаждениями или предназначенные для лесовосстановления земли)

Характеристика вырубки:

Количество пней, тыс. штук/га: 0,45

Характер и размещение оставленных деревьев и кустарников (куртины,

полосы, групповое, равномерное): отсутствует

Степень задернения почвы (слабая, средняя, сильная): средняя

Степень минерализации почвы (% от площади лесного участка): 0%

Состояние очистки от порубочных остатков и валежника (захламленность, м3): отсутствует (до 5 м.куб/га)

а) отсутствует (до 5 м3/га); б) слабая (5-20 м3/га); в) средняя (20-50 м3/га); г) сильная (более 50 м3/га).

Категория доступности для техники: доступная

а) доступная;

б) требуется узкополосная расчистка без корчевки пней;

в) требуется узкополосная расчистка;

г) требуется широкополосная расчистка с корчевкой пней.

Характеристика имеющихся подроста и молодняка лесных древесных пород:

Нет подроста и молодняка

Проектируемый способ лесовосстановления:

искусственное лесовосстановление

(естественное лесовосстановление, искусственное лесовосстановление, комбинированное лесовосстановление (посев, посадка))

Обоснование проектируемого способа лесовосстановления основных лесных древесных пород восстанавливаемых лесов с учетом особенностей производства работ в различных категориях защитных лесов и особо защитных участках лесов (для лесных участков, предназначенных для проведения лесовосстановления, на которых лесовосстановительные мероприятия осуществляются лицами, указанными в подпункте "а" пункта 6 Правил, государственными (муниципальными) учреждениями, указанными в подпункте "б" пункта 6 Правил)

отсутствие предварительного возобновления жизнеспособным подростом и молодняком ценных древесных пород. Карточка обследования участка. Нормативная документация: Правила лесовосстановления, приказ от 29.12.2021 №1024

Сроки и технологии (методы) выполнения работ по лесовосстановлению (для лесных участков, предназначенных для проведения лесовосстановления, на которых лесовосстановительные мероприятия осуществляются лицами, указанными в подпункте "а" пункта 6 Правил, государственными (муниципальными) учреждениями, указанными в подпункте "б" пункта 6 Правил)

весна 2023 - осень 2033

Подготовка площади - III - IV квартал 2022 года, механизированная, наездка борозд через 4-7 м в рядах 0,4-0,7м (прямолинейные или с плавным искривлением) трактор ТДТ-55, ПЛ-1, глубиной обработки почвы до 20-30 см

посадка сеянцев под "меч Колесова" - весна - 2023 год

Сроки и технологии (методы) выполнения работ по агротехническим уходам (для лесных участков, предназначенных для проведения лесовосстановления, на которых лесовосстановительные мероприятия осуществляются лицами, указанными в подпункте "а" пункта 6 Правил, государственными (муниципальными) учреждениями, указанными в подпункте "б" пункта 6 Правил)

2023 год - уничтожение травянистой растительности в рядах культур по мере необходимости.

2024 год - уничтожение травянистой и древесной растительности в рядах культур и междурадий.

2025 год - уничтожение травянистой и древесной растительности в рядах культур и междурадий

Сроки и технологии (методы) выполнения работ по лесоводственным уходам (для лесных участков, предназначенных для проведения лесовосстановления, на которых лесовосстановительные мероприятия осуществляются лицами, указанными в подпункте "а" пункта 6 Правил, государственными (муниципальными) учреждениями, указанными в подпункте "б" пункта 6 Правил)

по мере необходимости

Требования к используемому для лесовосстановления посадочному (посевному) материалу:

Порода: Сосна

Вид посадочного материала (сеянцы, саженцы с открытой (закрытой) корневой системой, селекционная категория происхождения семян, лесосеменной район): сеянцы, ОКС, Лодейнопольский лесопитомник

возраст, лет: не менее 2

высота, см: не менее 12

диаметр корневой шейки, мм: не менее 2 мм.

Характеристика посевного материала:

Порода:

Класс качества семян:

Селекционная категория:

Место происхождения (лесосеменной район):

Требования к молоднякам, площади которых подлежат отнесению к землям, на которых расположены леса, для признания работ по лесовосстановлению выполненными (для лесных участков, предназначенных для проведения лесовосстановления, на которых лесовосстановительные мероприятия осуществляются лицами, указанными в подпункте "а" пункта 6 Правил, государственными (муниципальными) учреждениями, указанными в подпункте "б" пункта 6 Правил):

порода: Сосна

возраст, лет: не менее 10

количество деревьев основных лесных древесных пород, тыс. штук/га: не менее 2

Средняя высота, м: не менее 1

Объем работ по лесовосстановлению (площадь лесовосстановления, га) (для лесных участков, предназначенных для проведения лесовосстановления, на которых лесовосстановительные мероприятия осуществляются лицами, указанными в подпункте "а" пункта 6 Правил, государственными (муниципальными) учреждениями, указанными в подпункте "б" пункта 6 Правил)

13,5

Проектируемый объем работ по лесовосстановлению (для лесных участков, предназначенных для проведения лесовосстановления, на которых лесовосстановительные мероприятия осуществляются лицами, указанными в подпункте "а" пункта 6 Правил, государственными (муниципальными) учреждениями, указанными в подпункте "б" пункта 6 Правил):

площадь лесовосстановления, га: 13,5

количество жизнеспособных растений основных лесных древесных пород, тыс. штук /га: 3

количество жизнеспособных растений основных лесных древесных пород на всей площади, тыс. штук /га: 40,5

Исполнитель работ по лесовосстановлению:

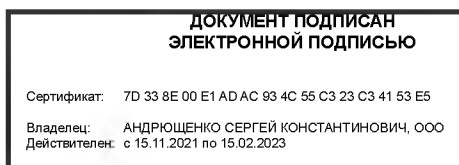

Генеральный директор ООО "Свирьлес"

Должность (При наличии)

Подпись

Андрющенко Сергей
Константинович

(Фамилия, имя, отчество - последнее
при наличии)

01.08.2022

Число, месяц, год

КАРТОЧКА

ОБСЛЕДОВАНИЯ УЧАСТКА № /202 ГОД

ПРИ ВЫБОРЕ СПОСОБА И ТЕХНОЛОГИИ ЛЕСОВОССТАНОВЛЕНИЯ

1. Лесничество: Лодейнопольское
2. Участковое лесничество: Ребовское
3. Дача, тех. участок: ---
4. Номер квартала: 24
5. Номер выдела 17,25,31
6. Площадь участка, с точностью до 0,1 га: 13,5 га
7. План участка (прилагается к карточке)
8. Категория площади: лесовосстановления: вырубка 2021 г
(вырубка, гарь, иная (год, месяц))
9. Исходный породный состав участка лесовосстановления: выд.17 – 7С1Б2Ос, выд.25 – 7С2Б1Ос+Е, выд.31 – 10С+Б
10. Условия для работы техники:
 - 10.1. Количество пней, шт./га: всего до 600, ср. диаметр 23 см
 - 10.2. Захламленность, куб. м/га: 3,0 м³/га - отсутствует
(отсутствует - менее 5 куб. м/га, слабая - 5 - 20 куб. м/га, средняя - 20 – 50 куб. м/га, сильная > 50 куб. м/га)
- 10.3. Доступность для работы техники: не ограничена (ТДТ-55, ПЛ-1)
11. Характеристика природно-климатических и лесорастительных условий лесного участка
 - 11.1. Лесорастительная зона: Таёжная
 - 11.2. Лесной район: Балтийско-Белозерский таёжный район
 - 11.3. Целевое назначение лесов: эксплуатационные
 - 11.4. Рельеф: равнинный
 - 11.5. Почва: сильнопodzolistые, свежие
 - 11.6. Тип леса (тип вырубки, тип лесорастительных условий): выд.17,25 – ЧС А2, выд.31 – С А5
 - 11.7. Степень задернения почвы: средняя-35%
(отсутствует - до 10%, слабая - 11 - 30%, средняя - 31 - 50%, сильная > 50%)
12. Характеристика подраста главных (целевых) пород: подрост отсутствует
 - 12.1. Средняя высота: ---м.
 - 12.2. Средний возраст: ---лет.
 - 12.3. Количество, всего: --- тыс. шт./га, в том числе по породам: ---
 - 12.4. Категория густоты: ---
 - 12.5. Распределение по площади: ----
(редкий, средний, густой- равномерное, неравномерное, групповое)
 - 12.6. Жизнеспособность подраста: ----
(жизнеспособный, нежизнеспособный)
13. Характеристика возобновления мягколиственных пород:
 - 13.1. Порода: отсутствует.
 - 13.2. Количество: --- тыс. шт./га.
 - 13.3. Средняя высота: ---- м
14. Источники обсеменения:
(порода, источник: одиночные (шт./га), куртины, полосы, стены леса)
15. Характеристика санитарного состояния: в связи с отсутствием на восстанавливаемой площади признаков заселения вредных организмов, обследование на лесном участке не проводилось.
(заселенность вредными организмами, болезни леса)
16. Предложения для разработки Проекта лесовосстановления:
 - 16.1. Способ лесовосстановления: Создание лесных культур
 - 16.2. Главные (целевые) породы: сосна
 - 16.3. Срок лесовосстановления: _____
(начало, окончание (месяц, год))
17. Необходимость проведения предварительных и сопутствующих мероприятий:
 - 17.1. Очистка вырубки, гарь: не требуется
 - 17.2. Санитарные: не требуются
 - 17.3. Противопожарные: не требуются
 - 17.4. Иные предложения: посадка ЛК

Схематический чертеж обследуемого участка
Масштаб 1:10 000

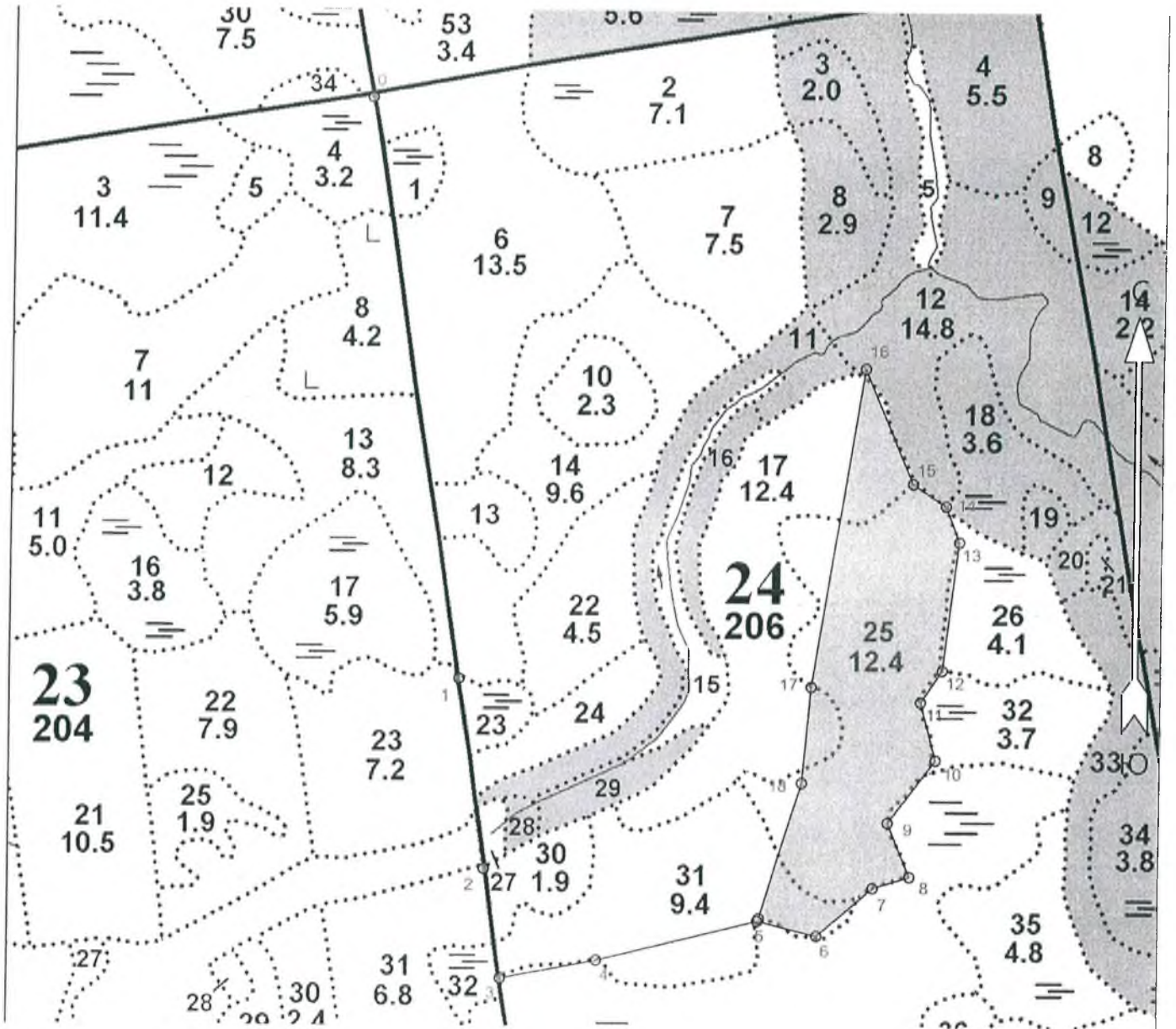

Исполнитель: Григорьева. Т.В. /  / 202 г

Согласованно: Лесничий Ребовского участкового лесничества

Кабанов А.А. /  / 20. 7 2022 г

ПРОЕКТ
ЛЕСОВОССТАНОВЛЕНИЯ
(создание лесных культур)
на весну, осень _____ 2023 ____ г.

Главная порода: Сосна

Вид культур сплошные

Арендатор лесного участка ООО «Свирьлес» дог. аренды №2-2008-12-70-3 от 09.12.2008г изм. в л/д №1-2021 от 08.12.2021г.

(наименование, № дог.аренды, декларация, дата)

Площадь участка 13,5 га (выд.17 – 1,9 га, выд.25 – 10,7 га, выд.31 – 0,9 га)

План участка

Лесничество (лесопарк) Лодейнопольское

Участковое лесничество Ребовское

Урочище (при наличии) -

Номер(а) лесного квартала: 24 дел. 2

Номер(а) лесотаксационного выдела: 17,25,31

Масштаб: 1:10000

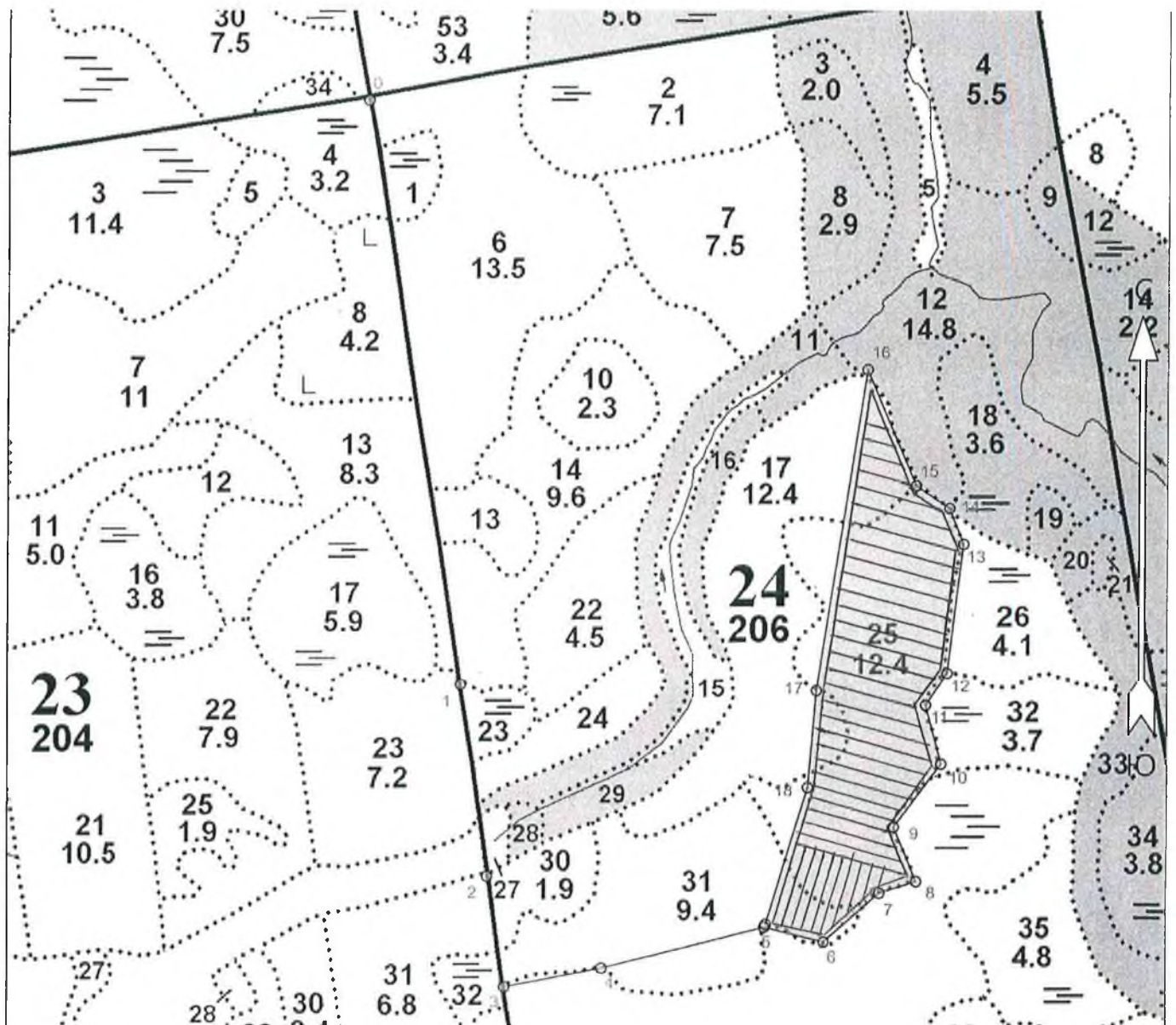

Геодетические координаты получены при помощи GPS MAP 64S в системе координат МСК 47 Ленинградской области - зона 3

Экспликация участка							
Номера точек	Геодезические координаты*		Румбы линий		Длина, м		
	Геодезическая долгота (X)	Геодезическая широта (Y)					
Привязка							
0	491594.807	3273315.450	0 - 1	ЮВ 21°.00'	920.0		
1	490686.252	3273465.533	1 - 2	ЮВ 20°.00'	300.0		
2	490389.178	3273509.302	2 - 3	ЮВ 21°.00'	173.0		
3	490218.331	3273537.536	3 - 4	СВ 67°.10'	153.0		
4	490248.107	3273688.006	4 - 5	СВ 64°.00'	260.0		
Объект							
Категория земель	Площадь участка, га	Номера точек	Геодезические координаты*		Румбы линий	Длина, м	
			Геодезическая долгота (X)	Геодезическая широта (Y)			
Основной полигон	13.5	5	490312.712	3273940.518	5 - 6	ЮВ 88°.00'	95.0
		6	490290.316	3274033.083	6 - 7	СВ 37°.00'	115.0
		7	490366.404	3274119.597	7 - 8	СВ 61°.00'	60.0
		8	490384.342	3274177.005	8 - 9	СЗ 35°.00'	91.0
		9	490467.947	3274140.804	9 - 10	СВ 25°.00'	123.0
		10	490566.757	3274214.360	10 - 11	СЗ 27°.00'	94.0
		11	490657.473	3274189.368	11 - 12	СВ 22°.00'	60.0
		12	490707.482	3274222.672	12 - 13	СЗ 5°.00'	203.0
		13	490909.312	3274246.132	13 - 14	СЗ 33°.00'	60.0
		14	490965.234	3274224.206	14 - 15	СЗ 68°.00'	63.0
		15	491000.147	3274171.619	15 - 16	СЗ 35°.00'	195.0
		16	491179.299	3274094.061	16 - 17	ЮВ 3°.00'	505.0
		17	490679.553	3274018.164	17 - 18	ЮВ 7°.00'	151.0
		18	490528.907	3274005.962	18 - 5	ЮЗ 5°.00'	221.0