

Проект лесовосстановления на лесном участке № 13 / 2022 год

Лесовосстановление: искусственное (естественное, искусственное, комбинированное)

Субъект Российской Федерации: Ленинградская область

Лесной район: Балтийско-Белозерский таежный район

Характеристика местоположения лесного участка:

Лесничество: Лодейнопольское

Участковое лесничество: Тервеничское

Урочище:

№ Квартала: 87

№ Выдела: 33, 36

Площадь лесного участка, га: 2,8

(исходные данные для проекта лесовосстановления: материалы обследования лесного участка при выборе способа лесовосстановления, план лесного участка, масштаб 1:10 000 прилагаются к проекту лесовосстановления)

Характеристика лесорастительных условий лесного участка:

Рельеф участка (уклон): равнинный с нормальным дренажем

Гидрологические условия (увлажнение): почвы свежие, ЧС В2, БР А2

Почва: супесчаные и суглинистые подзолистые

Характеристика площадей лесного участка:

вырубка 2021 года

(вырубки, гари, прогалины, иные не занятые лесными насаждениями или предназначенные для лесовосстановления земли)

Характеристика вырубки:

Количество пней, тыс. штук/га: 0,47

Характер и размещение оставленных деревьев и кустарников (куртины, полосы, групповое, равномерное): нет

Степень задернения почвы (слабая, средняя, сильная): средняя

Степень минерализации почвы (% от площади лесного участка): 0%

Состояние очистки от порубочных остатков и валежника (захламенность, м3): отсутствует (до 5 м.куб/га)

а) отсутствует (до 5 м3/га); б) слабая (5-20 м3/га); в) средняя (20-50 м3/га); г) сильная (более 50 м3/га).

Категория доступности для техники: доступная

а) доступная;

б) требуется узкополосная расчистка без корчевки пней;

в) требуется узкополосная расчистка;

г) требуется широкополосная расчистка с корчевкой пней.

Характеристика имеющихся подроста и молодняка лесных древесных пород:

Нет подроста и молодняка

Проектируемый способ лесовосстановления:

искусственное лесовосстановление

(естественное лесовосстановление, искусственное лесовосстановление, комбинированное лесовосстановление (посев, посадка))

Обоснование проектируемого способа лесовосстановления основных лесных древесных пород восстанавливаемых лесов с учетом особенностей производства работ в различных категориях защитных лесов и особо защитных участках лесов (для лесных участков, предназначенных для проведения лесовосстановления, на которых лесовосстановительные мероприятия осуществляются лицами, указанными в подпункте "а" пункта 6 Правил, государственными (муниципальными) учреждениями, указанными в подпункте "б" пункта 6 Правил)

отсутствие предварительного возобновления жизнеспособным подростом и молодняком ценных древесных пород.

Сроки и технологии (методы) выполнения работ по лесовосстановлению (для лесных участков, предназначенных для проведения лесовосстановления, на которых лесовосстановительные мероприятия осуществляются лицами, указанными в подпункте "а" пункта 6 Правил, государственными (муниципальными) учреждениями, указанными в подпункте "б" пункта 6 Правил)

весна 2023 года. Частичная обработка почвы бороздами глубиной до 30 см трактором ТДТ-55 в сцепке с плугом ПКЛ-70 в бесснежный период 2022 года; посадка под меч Колесова в два пласта; расстояние между рядами 4-6 м, в рядах 0,8-0,9 м.

Сроки и технологии (методы) выполнения работ по агротехническим уходам (для лесных участков, предназначенных для проведения лесовосстановления, на которых лесовосстановительные мероприятия осуществляются лицами, указанными в подпункте "а" пункта 6 Правил, государственными (муниципальными) учреждениями, указанными в подпункте "б" пункта 6 Правил)

ручная оправка растений от завала травой и почвой - однократно; уничтожение травянистой и древесной растительности в рядах культур - одно-двукратно; дополнение лесных культур - однократно (в случае приживаемости менее 85,0% от проектируемой).

Сроки и технологии (методы) выполнения работ по лесоводственным уходам (для лесных участков, предназначенных для проведения лесовосстановления, на которых лесовосстановительные мероприятия осуществляются лицами, указанными в подпункте "а" пункта 6 Правил, государственными (муниципальными) учреждениями, указанными в подпункте "б" пункта 6 Правил)

по мере необходимости

Требования к используемому для лесовосстановления посадочному (посевному) материалу:

Порода: сосна обыкновенная

Вид посадочного материала (сеянцы, саженцы с открытой (закрытой) корневой системой, селекционная категория происхождения семян, лесосеменной район): стандартные сеянцы сосны обыкновенной с ОКС из питомника Лодейнопольского лесничества

Возраст, лет: 2

Высота, см: 12

Диаметр корневой шейки, мм: 2 мм.

Характеристика посевного материала:

Требования к молоднякам, площади которых подлежат отнесению к землям, на которых расположены леса, для признания работ по лесовосстановлению выполненными (для лесных участков, предназначенных для проведения лесовосстановления, на которых лесовосстановительные мероприятия осуществляются лицами, указанными в подпункте "а" пункта 6 Правил, государственными (муниципальными) учреждениями, указанными в подпункте "б" пункта 6 Правил):

Порода: сосна обыкновенная

Возраст, лет: 10

Количество деревьев основных лесных древесных пород, тыс. штук/га: 2,2

Средняя высота, м: 1,0

Объем работ по лесовосстановлению (площадь лесовосстановления, га) (для лесных участков, предназначенных для проведения лесовосстановления, на которых лесовосстановительные мероприятия осуществляются лицами, указанными в подпункте "а" пункта 6 Правил, государственными (муниципальными) учреждениями, указанными в подпункте "б" пункта 6 Правил)

2,8

Проектируемый объем работ по лесовосстановлению (для лесных участков, предназначенных для проведения лесовосстановления, на которых лесовосстановительные мероприятия осуществляются лицами, указанными в подпункте "а" пункта 6 Правил, государственными (муниципальными) учреждениями, указанными в подпункте "б" пункта 6 Правил):

площадь лесовосстановления, га: 2,8

количество жизнеспособных растений основных лесных древесных пород, тыс. штук /га: 3

количество жизнеспособных растений основных лесных древесных пород на всей площади, тыс. штук /га: 8,4

Исполнитель работ по лесовосстановлению:

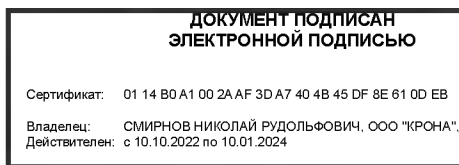

Генеральный директор

Должность (При наличии)

Подпись

Смирнов Николай
Рудольфович

(Фамилия, имя, отчество - последнее при наличии)

25.10.2022

Число, месяц, год

КАРТОЧКА
ОБСЛЕДОВАНИЯ УЧАСТКА № _____ / 2022 ГОД
ПРИ ВЫБОРЕ СПОСОБА И ТЕХНОЛОГИИ ЛЕСОВОССТАНОВЛЕНИЯ

1. Лесничество Лодейнопольское
2. Участковое лесничество Тервеническое
3. Дача, тех. участок =
4. Номер квартала 87
5. Номер выдела 33, 36
6. Площадь участка, с точностью до 0,1 га 3,6 га
7. План участка (прилагается к Карточке)
8. Категория площади лесовосстановления вырубка 2021 года
вырубка, гарь, иная (год, месяц)
9. Исходный породный состав участка лесовосстановления, выдел 33 – 4ЕЗСЗБ+Ос+Олс, выдел 36 – 9С1Е+Б.
до вырубки, гари, гибели
10. Условия для работы техники:
 - 10.1. Количество пней, шт./га: всего до 600 шт/га, ср. диаметр 28 см
 - 10.2. Захламленность, куб.м/га 4 кбм/га – отсутствует.
отсутствует - менее 5 куб.м/га, слабая - 5 - 20 куб.м/га, средняя - 20 - 50 куб.м/га, сильная > 50 куб.м/га
 - 10.3. Доступность для работы техники частично ограничена (ТДТ-55 в сцепе с плугом ПКЛ-70)
11. Характеристика природно-климатических и лесорастительных условий лесного участка
 - 11.1. Лесорастительная зона Таёжная
 - 11.2. Лесной район Балтийско-Белозерский таёжный район
 - 11.3. Целевое назначение лесов эксплуатационные
 - 11.4. Рельеф равнинный
 - 11.5. Почва суглинистые и супесчаные подзолистые почвы, в низких местах с повышенным накоплением влаги.
тип, степень увлажнения, механический состав
 - 11.6. Тип леса (тип вырубки, тип лесорастительных условий) выдел 33 – ельник черничный свежий В2, выдел 36 – сосняк брусничный А2.
 - 11.7. Степень задернения почвы моховой покров; степень задернения средняя (40%).
отсутствует - до 10%%, слабая - 11 - 30%, средняя - 31 - 50%%, сильная > 50%%
12. Характеристика подраста главных (целевых) пород (перечетная ведомость прилагается): отсутствует
 - 12.1. Средняя высота = м,
 - 12.2. Средний возраст = лет,
 - 12.3. Количество, всего = тыс.шт./га, в том числе по породам =
 - 12.4. Категория густоты =
редкий, средний, густой
 - 12.5. Распределение по площади =

равномерное, неравномерное, групповое

12.6. Жизнеспособность подроста =
жизнеспособный, нежизнеспособный

13. Характеристика возобновления мягколиственных пород:

13.1. Порода =, 13.2. Количество = тыс.шт./га,

13.3. Средняя высота _____ м

14. Источники обсеменения с восточной стороны участка примыкает стена леса с присутствием деревьев хвойных пород.

порода, источник: одиночные (шт./га), куртины, полосы, стены леса

15. Характеристика санитарного состояния в связи с отсутствием на восстанавливаемой площади признаков заселения вредными организмами, обследование на лесном участке не проводилось.

заселенность вредными организмами, болезни леса

16. Предложения для разработки Проекта лесовосстановления:

16.1. Способ лесовосстановления искусственный – 2,8 га, естественный – 0,8 га

естественный, искусственный (лесные культуры), комбинированный

16.2. Главные (целевые) породы сосна обыкновенная, ель европейская.

16.3. Срок лесовосстановления май 2023 г. – май 2030 г.
начало, окончание (месяц, год)

17. Необходимость проведения предварительных и сопутствующих мероприятий:

17.1. Очистка вырубки, гари не требуется

17.2. Санитарные не требуются

17.3. Противопожарные по необходимости.

17.4. Иные предложения провести подготовку почвы под посадку лесных культур летом 2022 года.

Исполнитель: _____ Дубровина Н.Н. " 19 " августа 2022 г.
Пом. инженера по л.с.р. Алуж подпись Ф.И.О.

ПЛАН
участка в квартале 87 выдел 33, 36
по Тервеническому участковому лесничеству
2022 год

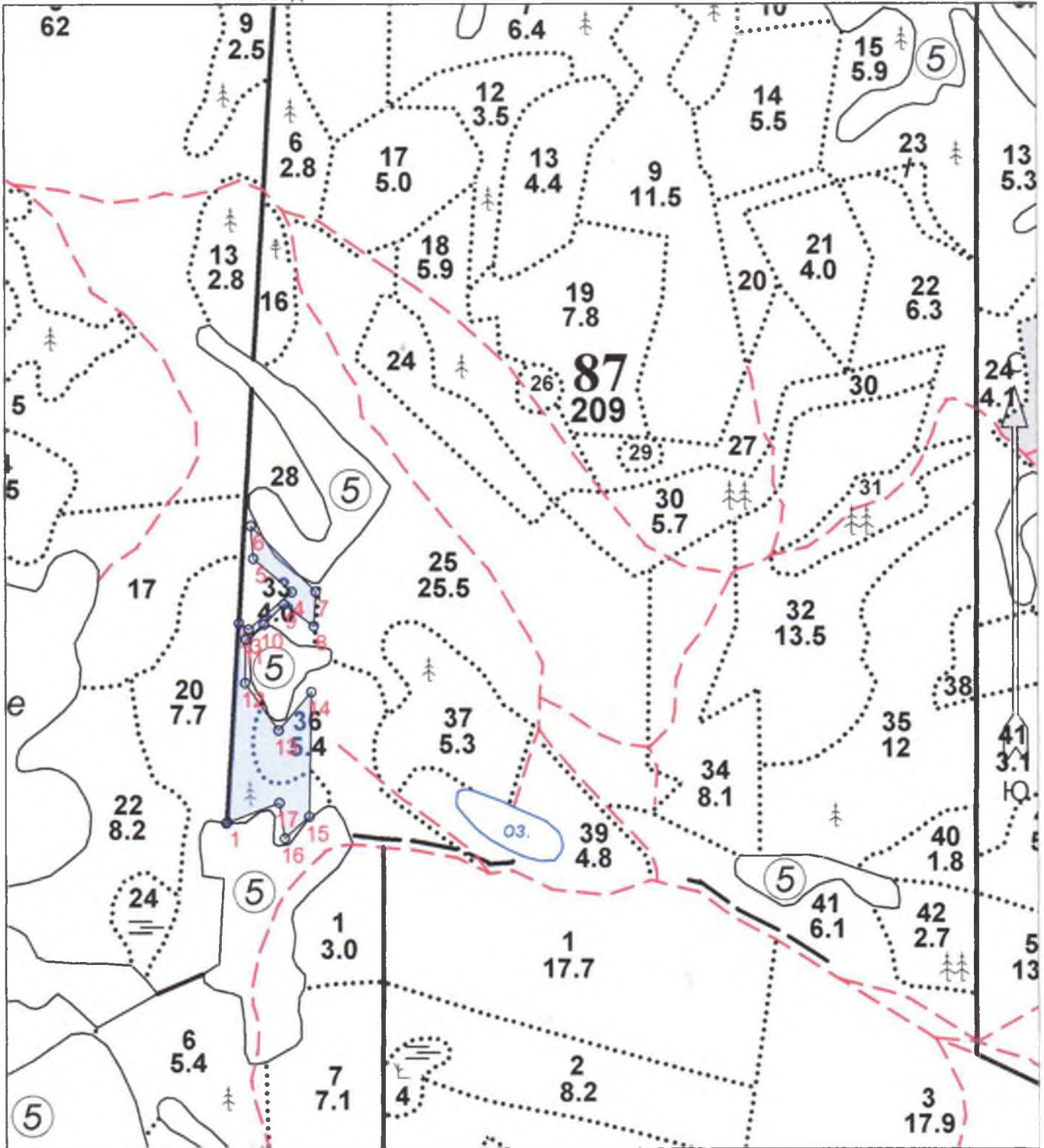

Общая площадь: 3.6

Эксплуатационная площадь: 3.6

Масштаб: 1 : 10000

Выполнил:

Алуст

Дубровина Н.Н.

Условные обозначения:



Эксплуатационный участок

№№	Направление	Румбы	Длина, м
1 - 2	СЗ	9°:30'	345.0
2 - 3	ЮВ	70°:00'	20.0
3 - 4	СВ	36°:00'	99.0
4 - 5	СЗ	62°:00'	88.0
5 - 6	СЗ	17°:00'	57.0

6 - 7	ЮВ	57°:30'	160.0
7 - 8	ЮВ	10°:00'	60.0
8 - 9	СЗ	67°:00'	65.0
9 - 10	ЮЗ	31°:00'	49.0
10 - 11	ЮЗ	37°:30'	41.0
11 - 12	ЮВ	12°:00'	75.0
12 - 13	ЮВ	48°:00'	100.0
13 - 14	СВ	28°:00'	88.0

14 - 15	ЮВ	12°:00'	216.0
15 - 16	ЮЗ	36°:00'	57.0
16 - 17	СЗ	22°:00'	62.0
17 - 1	ЮЗ	56°:00'	98.0