

Проект лесовосстановления на лесном участке № 35 / 2023 год

Лесовосстановление: искусственное (естественное, искусственное, комбинированное)

Субъект Российской Федерации: Ленинградская область

Лесной район: Балтийско-Белозерский таежный район

Характеристика местоположения лесного участка:

Лесничество: Кировское

Участковое лесничество: Войбокальское (южная часть)

Урочище:

№ Квартала: 190

№ Выдела: 13

Площадь лесного участка, га: 6,4

(исходные данные для проекта лесовосстановления: материалы обследования лесного участка при выборе способа лесовосстановления, план лесного участка, масштаб 1:10 000 прилагаются к проекту лесовосстановления)

Характеристика лесорастительных условий лесного участка:

Рельеф участка (уклон): Равнинный

Гидрологические условия (увлажнение): Дренированные равнины, с несколько ослабленным дренажем.

Почва: Грубогумусная, подзолистая, супесчаная и суглинистая.

Характеристика площадей лесного участка:

вырубка

(вырубки, гари, прогалины, иные не занятые лесными насаждениями или предназначенные для лесовосстановления земли)

Характеристика вырубки:

Количество пней, тыс. штук/га: 0,53

Характер и размещение оставленных деревьев и кустарников (куртины, полосы, групповое, равномерное):

Степень задернения почвы (слабая, средняя, сильная): средняя

Степень минерализации почвы (% от площади лесного участка): 0%

Состояние очистки от порубочных остатков и валежника (захламленность, мЗ): отсутствует

а) отсутствует (до 5 мЗ/га); б) слабая (5-20 мЗ/га); в) средняя (20-50 мЗ/га); г) сильная (более 50 мЗ/га).

Категория доступности для техники: доступная

а) доступная;

б) требуется узкополосная расчистка без корчевки пней;

в) требуется узкополосная расчистка;

г) требуется широкополосная расчистка с корчевкой пней.

Характеристика имеющихся подроста и молодняка лесных древесных пород:

состав пород:

средний возраст, лет: 0

средняя высота, м: 0

количество деревьев и кустарников, тыс. штук/га: 0

размещение их по площади лесного участка (равномерное, неравномерное, групповое):

состояние лесных насаждений и их оценка:

Проектируемый способ лесовосстановления:

искусственное

(естественное лесовосстановление, искусственное лесовосстановление, комбинированное лесовосстановление (посев, посадка))

Обоснование проектируемого способа лесовосстановления основных лесных древесных пород восстанавливаемых лесов с учетом особенностей производства работ в различных категориях защитных лесов и особо защитных участках лесов (для лесных участков, предназначенных для проведения лесовосстановления, на которых лесовосстановительные мероприятия осуществляются лицами, указанными в подпункте "а" пункта 6 Правил, государственными (муниципальными) учреждениями, указанными в подпункте "б" пункта 6 Правил)

Данные обследования участка при выборе способа и технологии лесовосстановления

Сроки и технологии (методы) выполнения работ по лесовосстановлению (для лесных участков, предназначенных для проведения лесовосстановления, на которых лесовосстановительные мероприятия осуществляются лицами, указанными в подпункте "а" пункта 6 Правил, государственными (муниципальными) учреждениями, указанными в подпункте "б" пункта 6 Правил)

Подготовка почвы в бесснежный период 2023-2024 года, бороздами трактором ТДТ-55 с плугом ПЛ-001. Глубина обработки почвы не менее 20 см с формированием двух пластов шириной не менее 50 см., борозды прямолинейные, среднее расстояние между центрами борозд 5 м.

Посадка лесных культур весной-осенью 2024 года вручную под "Меч Колесава", стандартным посадочным материалом с открытой корневой системой, среднее расстояние в рядах 0,75 м.

Сроки и технологии (методы) выполнения работ по агротехническим уходам (для лесных участков, предназначенных для проведения лесовосстановления, на которых лесовосстановительные мероприятия осуществляются лицами, указанными в подпункте "а" пункта 6 Правил, государственными (муниципальными) учреждениями, указанными в подпункте "б" пункта 6 Правил)

2024 год - ручная оправка растений от завала травой и почвой, заноса песком, размыва почвы (однократно);

2025 год - подавление, скашивание травянистой и древесно - кустарниковой растительности механическим способом в рядах лесных культур (однократно), дополнение лесных культур (при необходимости);

2026 год - подавление, скашивание травянистой и древесно - кустарниковой растительности в рядах лесных культур (однократно), дополнение лесных культур (при необходимости).

Сроки и технологии (методы) выполнения работ по лесоводственным уходам (для лесных участков, предназначенных для проведения лесовосстановления, на которых лесовосстановительные мероприятия осуществляются лицами, указанными в подпункте "а" пункта 6 Правил, государственными (муниципальными) учреждениями, указанными в подпункте "б" пункта 6 Правил)

Уничтожение нежелательной древесно - кустарниковой растительности механическим способом. Изреживание поврежденных, ослабленных растений и усохших растений основных древесных лесных пород. Допускается сохранение сопутствующих лесных пород для формирования смешенного насаждения в целях сохранения водного почвенного баланса, уменьшения пожарной опасности. Количество уходов зависит от интенсивности роста сорной растительности.

Требования к используемому для лесовосстановления посадочному (посевному) материалу:

Порода: ЕЛЬ

Вид посадочного материала (сеянцы, саженцы с открытой (закрытой) корневой системой, селекционная категория происхождения семян, лесосеменной район): Сеянцы ели с открытой корневой системой.

Лесосеменной район-2

Возраст, лет: от 3

Высота, см: от 12

Диаметр корневой шейки, мм: от 2 мм.

Характеристика посевного материала:

Требования к молоднякам, площади которых подлежат отнесению к землям, на которых расположены леса, для признания работ по лесовосстановлению завершенными (для лесных участков, предназначенных для проведения лесовосстановления, на которых лесовосстановительные мероприятия осуществляются лицами, указанными в подпункте "а" пункта 6 Правил, государственными (муниципальными) учреждениями, указанными в подпункте "б" пункта 6 Правил):

Порода: Ель

Возраст, лет: 9

Количество деревьев основных лесных древесных пород, тыс. штук/га: 1.7

Средняя высота, м: 0,7

Объем работ по лесовосстановлению (площадь лесовосстановления, га) (для лесных участков, предназначенных для проведения лесовосстановления, на которых лесовосстановительные мероприятия осуществляются лицами, указанными в подпункте "а" пункта 6 Правил, государственными (муниципальными) учреждениями, указанными в подпункте "б" пункта 6 Правил)

6,4

Проектируемый объем работ по лесовосстановлению (для лесных участков, предназначенных для проведения лесовосстановления, на которых лесовосстановительные мероприятия осуществляются лицами, указанными в подпункте "а" пункта 6 Правил, государственными (муниципальными) учреждениями, указанными в подпункте "б" пункта 6 Правил):

площадь лесовосстановления, га: 6,4

количество жизнеспособных растений основных лесных древесных пород, тыс.штук /га: 3

количество жизнеспособных растений основных лесных древесных пород на всей площади, тыс. штук: 19,2

Исполнитель работ по лесовосстановлению:

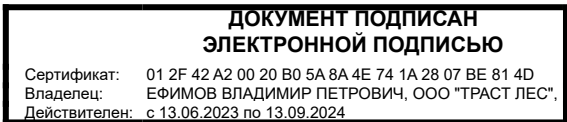

Генеральный директор

Должность (При наличии)

Подпись

Ефимов Владимир Петрович

(Фамилия, имя, отчество -
последнее при наличии)

31.07.2023

Число, месяц, год

АКТ
ОБСЛЕДОВАНИЯ УЧАСТКА
ПРИ ВЫБОРЕ СПОСОБА И ТЕХНОЛОГИИ ЛЕСОВОССТАНОВЛЕНИЯ

1. Лесничество - Кировское
2. Участковое лесничество- Войбокальское (южная часть)
3. Номер(а) лесного квартала 190
4. Номер (а) лесотаксационного выдела (выделов) 13 (делянка 3)
5. Площадь участка, с точностью до 0,0000 га. 6,4000
6. План лесного участка (прилагается к акту)
7. Категория площадей участка лесовосстановления вырубка (2023, февраль)
вырубка, гарь, иная (год, месяц)
8. Наименование организации и основания возникновения обязательств: договор аренды № 1/3-2014-12 от 24.12.2014 года, лесная декларация № 20-2022 от 05.12.2022 года
(номер договора аренды лесного участка, постоянного (бессрочного) пользования, безвозмездного пользования, сервитута, сервитута, номер лесной декларации, основания для перевода в земли иных категорий)
9. Исходный породный состав участка лесовосстановления, 4Б2Ос4Е+Олс
до вырубки, гари, гибели
10. Условия для работы техники:
 - 10.1. Количество пней, шт./га: всего 530, ср. диаметр 32
 - 10.2. Захламленность, куб.м/га отсутствует < 5м³/га
отсутствует - менее 5 куб.м/га, слабая - 5 - 20 куб.м/га, средняя - 20 - 50 куб.м/га, сильная > 50 куб.м/га
 - 10.3. Доступность для работы техники доступна
11. Характеристика природно-климатических и лесорастительных условий лесного участка
 - 11.1. Лесорастительная зона - таежная
 - 11.2. Лесной район - Балтийско - Белозерский
 - 11.3. Целевое назначение лесов - эксплуатационные
 - 11.4. Рельеф - равнинный
 - 11.5. Почва – грубогумусная, подзолистая, супесчаная и суглинистая. Дренированные равнины с несколько ослабленным стоком.
(тип, степень увлажнения, механический состав)
 - 11.6. Тип леса (тип вырубки, тип лесорастительных условий) – ЧС (В2) (Кипрейный К)
 - 11.7. Степень задернения почвы слабая - 20%
(отсутствует - до 10%%, слабая - 11 - 30%%, средняя - 31 - 50%%, сильная > 50%)
12. Характеристика подроста главных (целевых) пород (перечетная ведомость прилагается):
 - 12.1. Средняя высота м,
 - 12.2. Средний возраст лет,
 - 12.3. Количество, всего тыс.шт./га, в том числе по породам:
 - 12.4. Категория густоты
 - 12.5. Распределение по площади
(редкий, средний, густой, равномерное, неравномерное, групповое)
 - 12.6. Жизнеспособность подроста
(жизнеспособный, нежизнеспособный)
13. Характеристика возобновления мягколиственных пород:
 - 13.1. Порода ,
 - 13.2. Количество тыс.шт./га,
 - 13.3. Средняя высота м
14. Источники обсеменения стены леса
порода, источник: одиночные (шт./га), куртины, полосы, стены леса
15. Характеристика санитарного состояния в связи с отсутствием признаков заселения вредными организмами, обследование участка не проводилось
заселенность вредными организмами, болезни леса
16. Предложения для разработки Проекта лесовосстановления:
 - 16.1. Способ лесовосстановления искусственный
естественный, искусственный
 - 16.2. Главные (целевые) породы ель
 - 16.3. Срок лесовосстановления май-ноябрь 2024 -2025 гг
начало, окончание (месяц, год)

17. Необходимость проведения предварительных и сопутствующих мероприятий:
- 17.1. Очистка вырубki, гари - не проектируется
 - 17.2. Санитарные мероприятия - не проектируется
 - 17.3. Противопожарные мероприятия – минерализованная полоса по периметру участка
 - 17.4. Иные предложения - отсутствуют

Приложение:

- 1. План участка для проведения лесовосстановления.
- 2. Перечетная ведомость жизнеспособного подростa.

Обследование проведено:

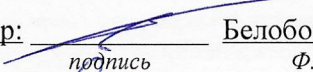
Исполнитель(и): исполнительный директор:  Белобородов А.С. " 31 " 07.2022 г.
должность подпись Ф.И.О. Дата

Согласовано:

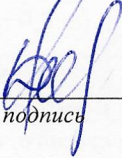
Представитель лесничества: лесничий  Пафрёнов Д.С. " 31 " 07.2022 г.
должность подпись Ф.И.О. Дата

Представитель исполнителя:

исполнительный директор:  Белобородов А.С. " 31 " 07.2022 г.
должность подпись Ф.И.О. Дата

План участка для проведения лесовосстановления

Лесничество : Кировское

Участковое лесничество: Войбокальское (южная часть)

Номер(а) лесного квартала: 190

Номер(а) лесотаксационного выдела (выделов): 13

Площадь участка, с точностью до 0,0000 га. – 6,4000

Масштаб 1:10 000

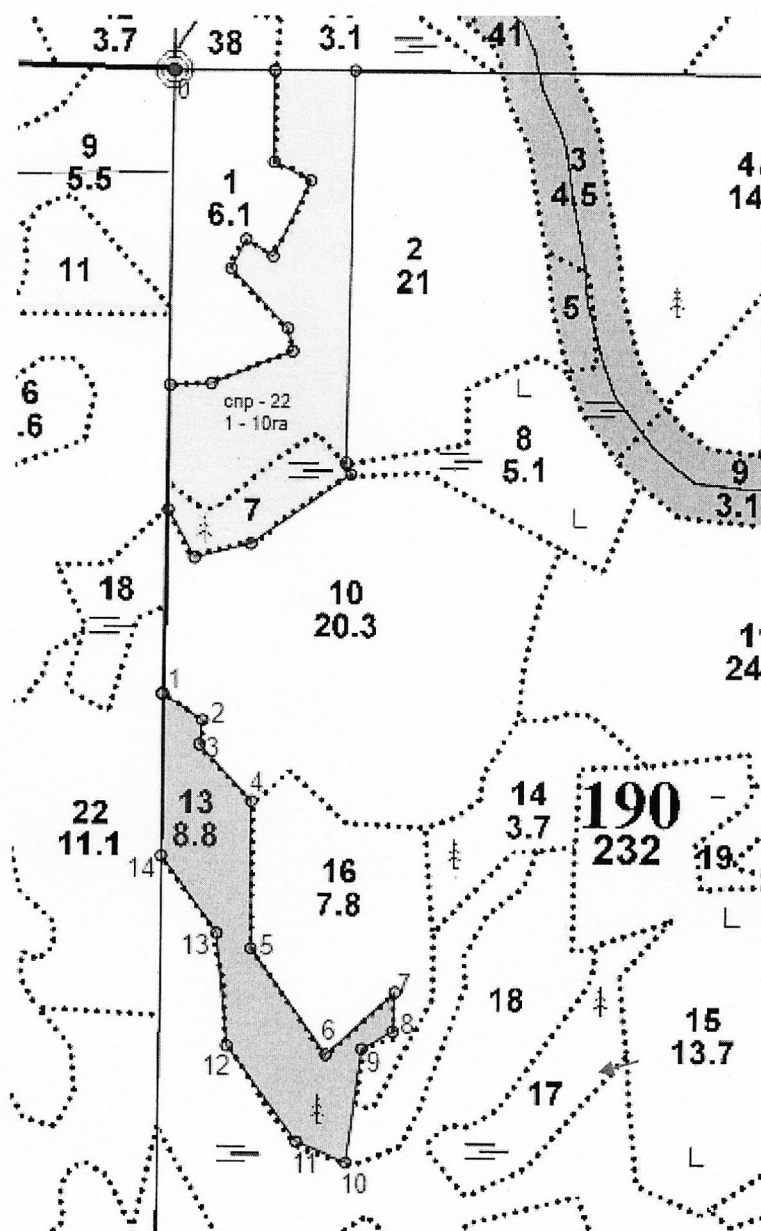

Экспликация объекта.

№№	Азимут	Длина, м
0-Привязка кв. столб		
0-1	171	879
Основной полигон		
1-2	113	67
2-3	177	34
3-4	127	109
4-5	170	208
5-6	135	184
6-7	38	131

6-7	38	131
7-8	173	55
8-9	230	50
9-10	178	162
10-11	283	75
11-12	314	168
12-13	344	160
13-14	314	135
14-1	350	229

ПЕРЕЧЕТНАЯ ВЕДОМОСТЬ
ЖИЗНЕСПОСОБНОГО ПОДРОСТА ПРИ ОБСЛЕДОВАНИИ
УЧАСТКА № 6/н /2023 ГОД ЛЕСОВОССТАНОВЛЕНИЯ

Лесничество Кировское
Участковое лесничество Войбокальское (южная часть)
Квартал № 190
Выдел № 13

Номер пробной площади (п.п.) номера учетных площадок	Порода	Распределение подроста по высоте, шт.				Средняя высота, м	Средний возраст, лет
		Мелкий (до 0,5 м)	Средний (0,51 - 1,5 м)	Крупный (свыше 1,5 м)	Итого		
1	2	3	4	5	6	7	8
Всего по участку подроста мягколиственных пород, тыс. шт.							
Всего по участку подроста главных (целевых) пород							
Коэффициент перевода		0,5	0,8	1,0			
С учетом коэффициента							
Итого в пересчете на крупный, подроста главных (целевых) пород, тыс. штук							

План участка

Лесничество (лесопарк): **Кировское**
 Участковое лесничество: **Войбокальское (южная часть)**
 Урочище (при наличии):
 Номер(а) лесного квартала: 190
 Номер(а) лесотаксационного выдела: 13
 Масштаб: 1 : 10000

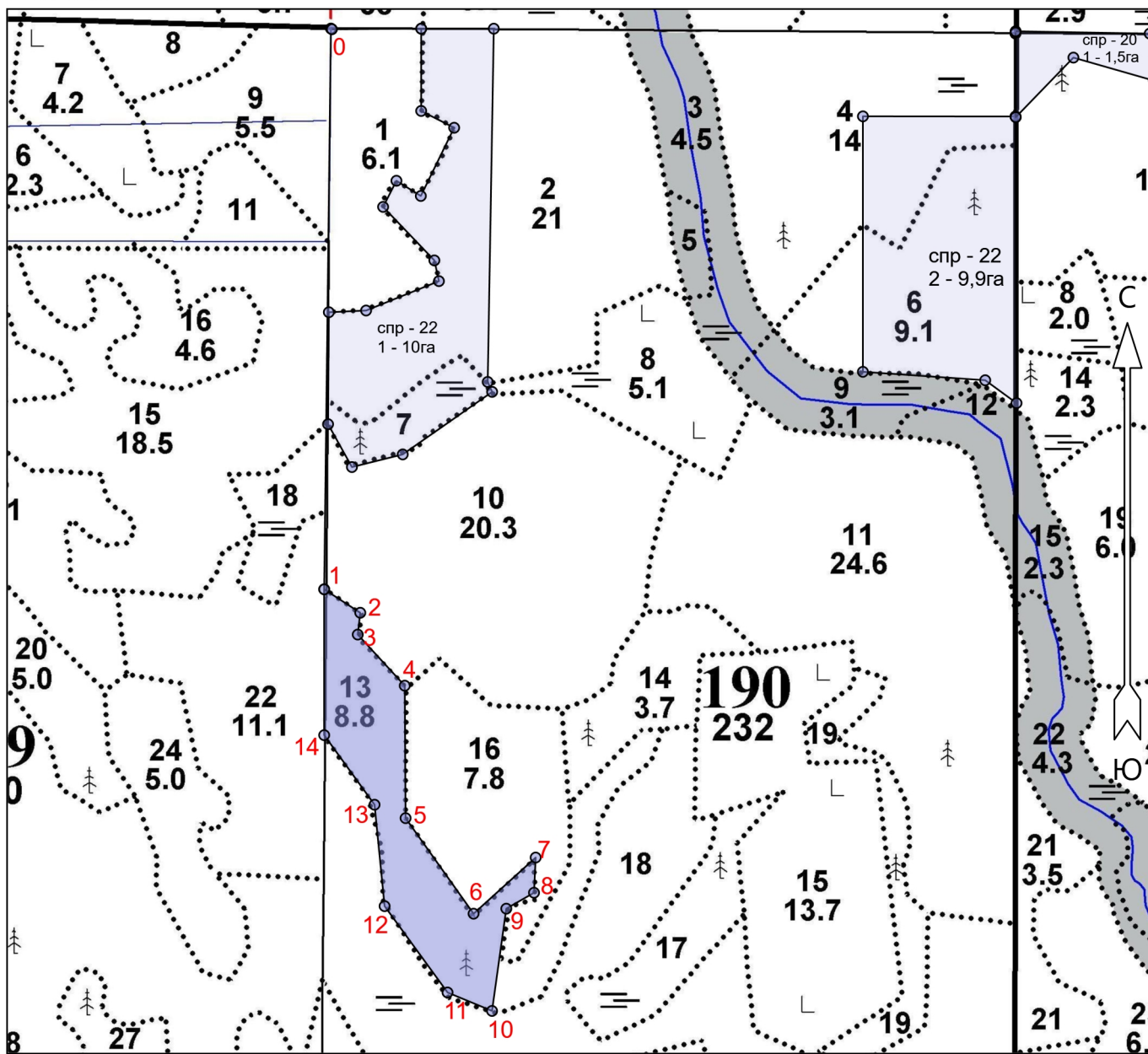

Условные обозначения

Эксплуатационная площадь	
--------------------------	--

Экспликация участка

Номера точек	Геодезические координаты*		Азимуты линий	Длина, м			
	Геодезическая долгота (X)	Геодезическая широта (Y)					
Привязка							
0	423331.387	2300966.559	0 - 1	171°	879		
Объект							
Категория земель	Площадь участка, га	Номера точек	Геодезические координаты*		Азимуты линий	Длина, м	
			Геодезическая долгота (X)	Геодезическая широта (Y)			
Основной полигон	6.4	1	422451.331	2300968.044	1 - 2	113°	67
		2	422415.279	2301025.214	2 - 3	177°	34

3	422381.028	2301021.728	3 - 4	127°	109
4	422301.807	2301096.626	4 - 5	170°	208
5	422094.014	2301100.791	5 - 6	135°	184
6	421945.538	2301209.603	6 - 7	38°	131
7	422035.000	2301305.923	7 - 8	173°	55
8	421979.723	2301304.046	8 - 9	230°	50
9	421954.135	2301260.896	9 - 10	178°	162
10	421793.366	2301240.695	10 - 11	283°	75
11	421821.343	2301170.441	11 - 12	314°	168
12	421955.460	2301069.733	12 - 13	344°	160
13	422114.390	2301051.739	13 - 14	314°	135
14	422222.475	2300971.171	14 - 1	350°	229