

Проект лесовосстановления на лесном участке № 6/дог.163/весна 2024 / 2024 год

Лесовосстановление: искусственное (естественное, искусственное, комбинированное)

Субъект Российской Федерации: Ленинградская область

Лесной район: Балтийско-Белозерский таежный район

Характеристика местоположения лесного участка:

Лесничество: Тихвинское

Участковое лесничество: Пяльинское

Урочище:

№ Квартала: 54

№ Выдела: 2-2,0га;13-2,7га;19-4,1га;

Площадь лесного участка, га: 8,8

(исходные данные для проекта лесовосстановления: материалы обследования лесного участка при выборе способа лесовосстановления, план лесного участка, масштаб 1:10 000 прилагаются к проекту лесовосстановления)

Характеристика лесорастительных условий лесного участка:

Рельеф участка (уклон): дренированные равнины с несколько ослабленным стоком

Гидрологические условия (увлажнение): свежие

Почва: грубогумусные, подзолистые, супесчаные и суглинистые

Характеристика площадей лесного участка:

Арендатор лесного участка - ЗАО «Тихвинский КЛПХ»,

дог.аренды - 2-2008-12-163-3 от 16.12.2008 г., Декларация - №2-2023 от 21.11.2022, Вырубка 2023г.

(вырубки, гари, прогалины, иные не занятые лесными насаждениями или предназначенные для лесовосстановления земли)

Характеристика вырубки:

Количество пней, тыс. штук/га: 0,6

Характер и размещение оставленных деревьев и кустарников (куртины, полосы, групповое, равномерное): объекты биоразнообразия: осина- 15шт;береза-11шт; сосна-8шт;; размещение

Степень задернения почвы (слабая, средняя, сильная): средняя

Степень минерализации почвы (% от площади лесного участка): 0%

Состояние очистки от порубочных остатков и валежника (захлампованность, м3): слабая (5 - 20 м.куб/га)

а) отсутствует (до 5 м3/га); б) слабая (5-20 м3/га); в) средняя (20-50 м3/га); г) сильная (более 50 м3/га).

Категория доступности для техники: доступная

а) доступная;

б) требуется узкополосная расчистка без корчевки пней;

в) требуется узкополосная расчистка;

г) требуется широкополосная расчистка с корчевкой пней.

Характеристика имеющихся подроста и молодняка лесных древесных пород:

Нет подроста и молодняка

Проектируемый способ лесовосстановления:

искусственное лесовосстановление

(естественное лесовосстановление, искусственное лесовосстановление, комбинированное лесовосстановление (посев, посадка))

Обоснование проектируемого способа лесовосстановления основных лесных древесных пород восстанавливаемых лесов с учетом особенностей производства работ в различных категориях защитных лесов и особо защитных участках лесов (для лесных участков, предназначенных для проведения лесовосстановления, на которых лесовосстановительные мероприятия осуществляются лицами, указанными в подпункте "а" пункта 6 Правил, государственными (муниципальными) учреждениями, указанными в подпункте "б" пункта 6 Правил)

Натурное обследование участка после проведения лесозаготовительных работ. Нормативная документация: Правила лесовосстановления, приказ от 29.12.2021 №1024

Сроки и технологии (методы) выполнения работ по лесовосстановлению (для лесных участков, предназначенных для проведения лесовосстановления, на которых лесовосстановительные мероприятия осуществляются лицами, указанными в подпункте "а" пункта 6 Правил, государственными (муниципальными) учреждениями, указанными в подпункте "б" пункта 6 Правил)

Срок лесовосстановления: весна 2024; Подготовка почвы на площади: 8,8 га; механизированная бороздами, 2024 г. весна, ТДТ 55 с плугом ПКЛ-70, глубина обработки 15-25 см; ручная посадка под меч Колесова, в дно, берму или пласт плужной борозды, в ряд или в шахматном порядке, весна 2024

Сроки и технологии (методы) выполнения работ по агротехническим уходам (для лесных участков, предназначенных для проведения лесовосстановления, на которых лесовосстановительные мероприятия осуществляются лицами, указанными в подпункте "а" пункта 6 Правил, государственными (муниципальными) учреждениями, указанными в подпункте "б" пункта 6 Правил)

1-й уход (2025 год) - дополнение по необходимости, уничтожение травянистой растительности; 2-й уход (2026 год) - уничтожение травянистой растительности

Сроки и технологии (методы) выполнения работ по лесоводственным уходам (для лесных участков, предназначенных для проведения лесовосстановления, на которых лесовосстановительные мероприятия осуществляются лицами, указанными в подпункте "а" пункта 6 Правил, государственными (муниципальными) учреждениями, указанными в подпункте "б" пункта 6 Правил)

3-й уход (2028 год) - вырубка поросли лиственных пород в рядах и междурядьях, шириной 3 м.; 4-й уход (2031 год) - вырубка поросли лиственных пород в рядах и междурядьях, шириной 3 м.

Требования к используемому для лесовосстановления посадочному (посевному) материалу:

Порода: ель европейская

Вид посадочного материала (сеянцы, саженцы с открытой (закрытой) корневой системой, селекционная категория происхождения семян, лесосеменной район): стандартные сеянцы Ели европейской 3-х лет с открытой корневой системой нормального происхождения.

Возраст, лет: 3

Высота, см: от 12

Диаметр корневой шейки, мм: от 2 мм.

Характеристика посевного материала:

Порода:

Класс качества семян:

Селекционная категория:

Место происхождения (лесосеменной район):

Требования к молоднякам, площади которых подлежат отнесению к землям, на которых расположены леса, для признания работ по лесовосстановлению выполненными (для лесных участков, предназначенных для проведения лесовосстановления, на которых лесовосстановительные мероприятия осуществляются лицами, указанными в подпункте "а" пункта 6 Правил, государственными (муниципальными) учреждениями, указанными в подпункте "б" пункта 6 Правил):

Порода: ель европейская

Возраст, лет: 10

Количество деревьев основных лесных древесных пород, тыс. штук/га: 2

Средняя высота, м: 0.7

Объем работ по лесовосстановлению (площадь лесовосстановления, га) (для лесных участков, предназначенных для проведения лесовосстановления, на которых лесовосстановительные мероприятия осуществляются лицами, указанными в подпункте "а" пункта 6 Правил, государственными (муниципальными) учреждениями, указанными в подпункте "б" пункта 6 Правил)

8,8

Проектируемый объем работ по лесовосстановлению (для лесных участков, предназначенных для проведения лесовосстановления, на которых лесовосстановительные мероприятия осуществляются лицами, указанными в подпункте "а" пункта 6 Правил, государственными (муниципальными) учреждениями, указанными в подпункте "б" пункта 6 Правил):

площадь лесовосстановления, га: 8,8

количество жизнеспособных растений основных лесных древесных пород, тыс.штук /га: 3,5

количество жизнеспособных растений основных лесных древесных пород на всей площади, тыс. штук: 30,8

Исполнитель работ по лесовосстановлению:

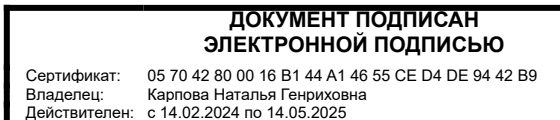

инженер ПТО

Должность (При наличии)

Подпись

Карпова Наталья Генриховна
(Фамилия, имя, отчество -
последнее при наличии)

13.03.2024

Число, месяц, год

АКТ

ОБСЛЕДОВАНИЯ УЧАСТКА ПРИ ВЫБОРЕ СПОСОБА И ТЕХНОЛОГИИ ЛЕСОВОССТАНОВЛЕНИЯ

Арендатор лесного участка

ЗАО «Тихвинский КЛПХ»

№ проекта Б по декларации № 2-2023 от 21.11.2022

1. Лесничество : Тихвинское
 2. Участковое лесничество : Пяльинское
 3. Дача, тех. участок : нет
 4. Номер квартала : 54

5. Номер выдела : 2-2,0га;13-2,7га;19-4,1га;

6. Площадь участка (с точностью до 0,1га) : 8,8

7. План участка (прилагается к карте)

8. Категория площади : Вырубка 2023 г.

9. Исходный породный состав участка лесовосстановления :

2-6Б4Е;13-6Ос4Б+Е;19-5Е3Ос2Б;

10. Условия для работы техники :

10.1. Количество пней, шт/га : 600 , ср диаметр : 24

10.2. Захламленность, куб м/га : слабая (5 - 20 м.куб/га)

10.3. Доступность для работы техники : доступная

11. Характеристика природно-климатических и лесорастительных условий лесного участка

11.1. Лесорастительная зона : Тайжная

11.2. Лесной район : Балтийско-Белозерский тайжный район

11.3. Целевое назначение лесов : эксплуатационные леса

11.4. Рельеф : дранированные равнины с несколько ослабленным стоком

11.5. Почва : зрбозумусные, подзолистые, супесчаные и суглинистые

11.6 Увлажнение свежие

11.7. Тип леса (тип вырубки, тип лесораст. условий) : 2-чсв2;13-ксс2;19-чсв2

11.8. Степень задернения почвы : средняя

(отсутствует - до 10%, слабая - 11-30% Средняя 31-50%, сильная > 50%)

11.9. Характер и размещение оставленных деревьев :

Описание, количество, объекты биоразнообразия: осина- 15шт;береза-11шт; сосна-8шт;

11.10. Степень минерализации почвы (% от площади участка) : 0

12. Характеристика подроста главных (целевых) пород :

Состав подроста

12.1. Средняя высота, м : _____

12.2. Средний возраст, лет : _____

12.3. Количество - всего тыс.шт/га 0,0 , в тч по породам :

Сосна 0

Ель 0

Береза 0

Осина 0

12.4. Категория густоты :

12.5. Распределение по площади : _____

12.6. Жизнеспособность подроста : _____

13. Характеристика возобновления мягколиственных пород :

13.1. Порода : _____

13.2. Количество - т.шт/га : _____

13.3. Средняя высота, м : _____

14. Источники обсеменения : стены леса

15. Характеристика санитарного состояния :

в связи с отсутствием на восстанавливаемой площади признаков заселения вредных организмов, обследование на лесном участке не проводилось

16. Предложения для разработки Проекта лесовосстановления :

16.1. Способ лесовосстановления : искусственное

Метод содействия

16.2. Главные (целевые) породы : ель европейская

16.3. Срок лесовосстановления : весна 2024 г.

16.4. Обоснование способа лесовосстановления :

Натурное обследование участка после проведения лесозаготовительных работ. Нормативная документация: Правила лесовосстановления, приказ от 29.12.2021 №1024

17. Необходимость проведения предварительных и сопутствующих мероприятий :

17.1. Очистка вырубки, гари : не требуется

17.2. Санитарные : не требуется

17.3. Противопожарные : в местах доступных для прохода техники осуществляется прерывистая опашка участка

17.4. Иные предложения :

Исполнитель :	специалист по учету лесосырья		Карпова Н.Г.	27.10.2023
	должность	подпись	ФИО	дата
Согласовано:			Сясина С.Ю.	27.10.2023
Представитель лесничества:	Лесничий	подпись	ФИО	дата
Представитель арендатора:	специалист по учету лесосырья		Карпова Н.Г.	27.10.2023
	должность	подпись	ФИО	дата

**ПРОЕКТ
ЛЕСОВОССТАНОВЛЕНИЯ**
(создание лесных культур)
весна 2024

Главная порода - ель европейская
Вид культур - сплошные

Арендатор лесного участка - ЗАО «Тихвинский КЛПХ»; дог.аренды - 2-2008-12-163-3 от 16.12.2008 г.
Декларация - №2-2023 от 21.11.2022
Площадь участка - 8.8

План участка

Лесничество - Тихвинское
Участковое лесничество - Пяльинское
Номер лесного квартала - 54
Номер(а) лесотаксационного выдела - 2-2,0га;13-2,7га;19-4,1га;
Масштаб - 1:10000

Экспликация участка

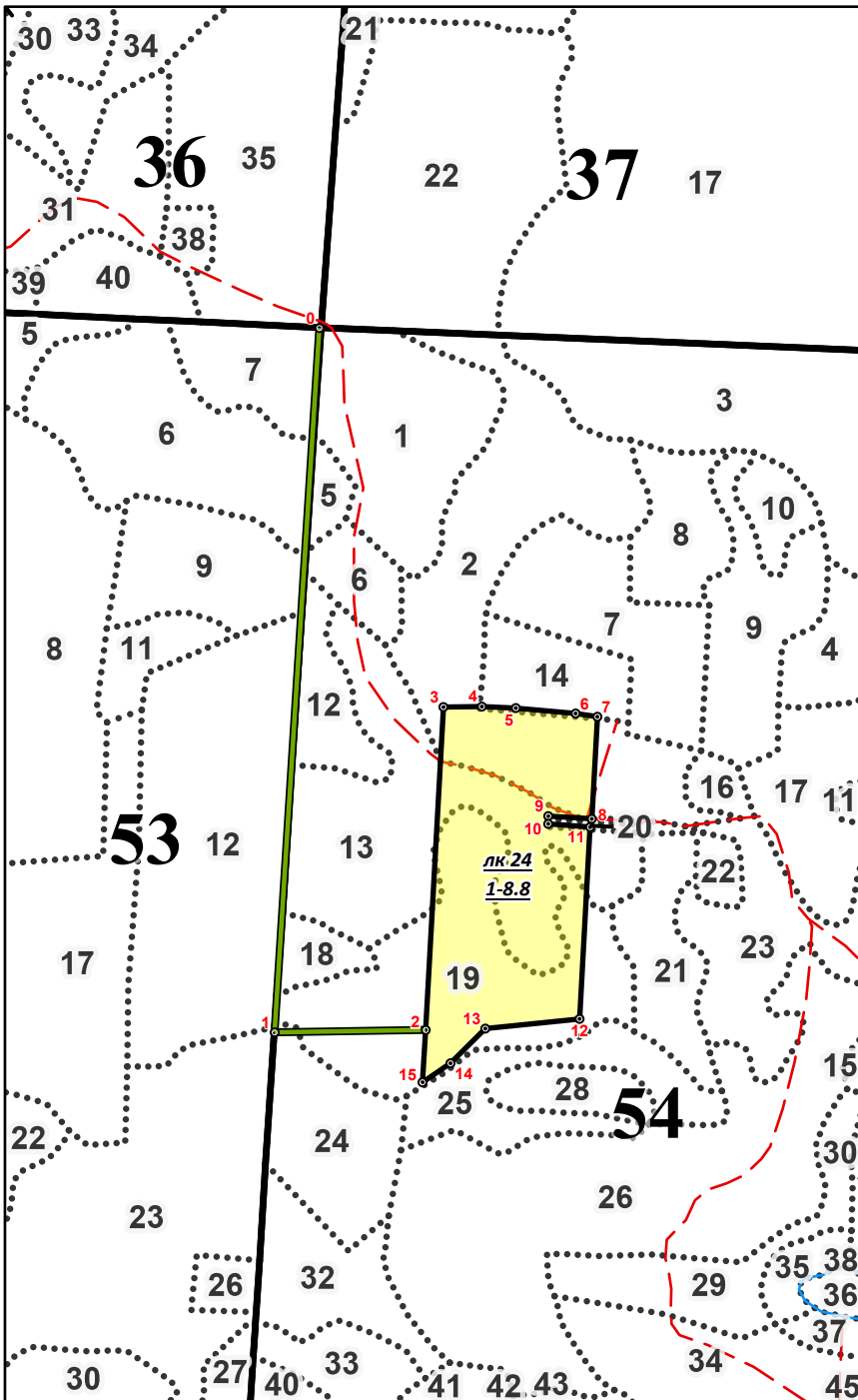

Номера точек	Долгота	Широта	Направление (азимут), гр	Длина, м
привязка				
0 - 1	34,74792	59,93018	172,5	934
1 - 2	34,74614	59,92184	78	200
Лесосека				
2 - 3	34,74972	59,92179	352	428
3 - 4	34,75047	59,92561	78	51
4 - 5	34,75138	59,9256	81,5	45
5 - 6	34,75218	59,92556	84	79,5
6 - 7	34,75359	59,92547	87	29
7 - 8	34,7541	59,92542	172	141
8 - 9	34,75385	59,92416	270,5	58,5
9 - 10	34,75284	59,92429	166	17,5
10 - 11	34,75284	59,92413	83	54,5
11 - 12	34,75381	59,92407	172	250
12 - 13	34,75337	59,92184	253	125,5
13 - 14	34,75113	59,92177	211,5	68
14 - 15	34,75027	59,92134	222	46,5
15 - 2	34,74958	59,92111	352,5	79,5