

## Проект лесовосстановления на лесном участке № 2-ПРИВУС-180/3 / 2024 год

Лесовосстановление: искусственное (естественное, искусственное, комбинированное)

Субъект Российской Федерации: Ленинградская область

Лесной район: Балтийско-Белозерский таежный район

### Характеристика местоположения лесного участка:

Лесничество: Приозерское

Участковое лесничество: Кучеровское

Урочище:

№ Квартала: 119

№ Выдела: 24

Площадь лесного участка, га: 1

(исходные данные для проекта лесовосстановления: материалы обследования лесного участка при выборе способа лесовосстановления, план лесного участка, масштаб 1:10 000 прилагаются к проекту лесовосстановления)

### Характеристика лесорастительных условий лесного участка:

Рельеф участка (уклон): равнинный

Гидрологические условия (увлажнение): нормальное, залегание грунтовых вод среднее

Почва: ЧС В2, подзолистые, песчаные, свежие, влажные

### Характеристика площадей лесного участка:

вырубка 2023

(вырубки, гари, прогалины, иные не занятые лесными насаждениями или предназначенные для лесовосстановления земли)

### Характеристика вырубки:

Количество пней, тыс. штук/га: 0,265

Характер и размещение оставленных деревьев и кустарников (куртины, полосы, групповое, равномерное): групповое

Степень задернения почвы (слабая, средняя, сильная): слабая

Степень минерализации почвы (% от площади лесного участка): 0%

Состояние очистки от порубочных остатков и валежника (захламленность, м3): слабая (5 - 20

м.куб/га)

а) отсутствует (до 5 м3/га); б) слабая (5-20 м3/га); в) средняя (20-50 м3/га); г) сильная (более 50 м3/га).

Категория доступности для техники: доступная

а) доступная;

б) требуется узкополосная расчистка без корчевки пней;

в) требуется узкополосная расчистка;

г) требуется широкополосная расчистка с корчевкой пней.

### Характеристика имеющихся подроста и молодняка лесных древесных пород:

состав пород: -

средний возраст, лет: 0

средняя высота, м: 0

количество деревьев и кустарников, тыс. штук/га: 0

размещение их по площади лесного участка (равномерное, неравномерное, групповое): -

состояние лесных насаждений и их оценка: -

### Проектируемый способ лесовосстановления:

искусственное лесовосстановление

(естественное лесовосстановление, искусственное лесовосстановление, комбинированное лесовосстановление (посев, посадка))

**Обоснование проектируемого способа лесовосстановления основных лесных древесных пород восстанавливаемых лесов с учетом особенностей производства работ в различных категориях защитных лесов и особо защитных участках лесов (для лесных участков, предназначенных для проведения лесовосстановления, на которых лесовосстановительные мероприятия осуществляются лицами, указанными в подпункте "а" пункта 6 Правил, государственными (муниципальными) учреждениями, указанными в подпункте "б" пункта 6 Правил)**

согласно Правил лесовосстановления, утвержденных приказом Министерства природных ресурсов и экологии Р.Ф. от 29.12.2021 № 1024, отсутствию на участке подроста и молодняка главных лесных древесных пород.

**Сроки и технологии (методы) выполнения работ по лесовосстановлению (для лесных участков, предназначенных для проведения лесовосстановления, на которых лесовосстановительные мероприятия осуществляются лицами, указанными в подпункте "а" пункта 6 Правил, государственными (муниципальными) учреждениями, указанными в подпункте "б" пункта 6 Правил)**

Сроки подготовки почвы: весна-осень 2024 года

Виды подготовки площади, применяемые машины и орудия: уборка нежелательной растительности на местах расположения борозд, ручная б/п.

Способы подготовки почвы, применяемые машины и орудия: бороздами с севера на юг, глубина обработки 10-15 см, ручная, площадки 40X50 см, трактором ТДТ-55 с плугом ПКЛ-70,

Сроки создания лесных культур: весна-осень 2024 года

Способ создания лесных культур: посадка сеянцами под меч Колесова.

Размещения посадочных мест: расстояние между рядами 4 метра, в рядах 1,2 метр,

Схема смешения пород:Е-Е-Е-Е

Количество посадочных мест на 1 га: 2,075 тыс.штук, на всю площадь 2,075 тыс.штук.

Противопожарные мероприятия: проведение минерализованных противопожарных полос шириной не менее 1,4 метра по периметру лесокультурной площади (по возможности).

**Сроки и технологии (методы) выполнения работ по агротехническим уходам (для лесных участков, предназначенных для проведения лесовосстановления, на которых лесовосстановительные мероприятия осуществляются лицами, указанными в подпункте "а" пункта 6 Правил, государственными (муниципальными) учреждениями, указанными в подпункте "б" пункта 6 Правил)**

2024-й год - уничтожение травянистой растительности в рядах лесных культур (при необходимости)

2025-й год - уничтожение травянистой растительности в рядах лесных культур (однократно), дополнение лесных культур по результатам инвентаризации.

2026-й год - уничтожение травянистой растительности и нежелательной древесной растительности в рядах лесных культур (однократно)

**Сроки и технологии (методы) выполнения работ по лесоводственным уходам (для лесных участков, предназначенных для проведения лесовосстановления, на которых лесовосстановительные мероприятия осуществляются лицами, указанными в подпункте "а" пункта 6 Правил, государственными (муниципальными) учреждениями, указанными в подпункте "б" пункта 6 Правил)**

2027-й год - уничтожение нежелательной древесно-кустарниковой растительности механическими средствами (однократно)

**Требования к используемому для лесовосстановления посадочному (посевному) материалу:**

Порода: Ель

Вид посадочного материала (сеянцы, саженцы с открытой (закрытой) корневой системой, селекционная категория происхождения семян, лесосеменной район): ЗКС

Возраст, лет: 1-2

Высота, см: 8

Диаметр корневой шейки, мм: 2 мм.

**Характеристика посевного материала:**

**Требования к молоднякам, площади которых подлежат отнесению к землям, на которых расположены леса, для признания работ по лесовосстановлению законченными (для лесных участков, предназначенных для проведения лесовосстановления, на которых лесовосстановительные мероприятия осуществляются лицами, указанными в подпункте "а" пункта 6 Правил, государственными (муниципальными) учреждениями, указанными в подпункте "б" пункта 6 Правил):**

Порода: Ель

Возраст, лет: 10

Количество деревьев основных лесных древесных пород, тыс. штук/га: 2

Средняя высота, м: 0,7

Объем работ по лесовосстановлению (площадь лесовосстановления, га) (для лесных участков, предназначенных для проведения лесовосстановления, на которых лесовосстановительные мероприятия осуществляются лицами, указанными в подпункте "а" пункта 6 Правил, государственными (муниципальными) учреждениями, указанными в подпункте "б" пункта 6 Правил)

1

Проектируемый объем работ по лесовосстановлению (для лесных участков, предназначенных для проведения лесовосстановления, на которых лесовосстановительные мероприятия осуществляются лицами, указанными в подпункте "а" пункта 6 Правил, государственными (муниципальными) учреждениями, указанными в подпункте "б" пункта 6 Правил):

площадь лесовосстановления, га: 1

количество жизнеспособных растений основных лесных древесных пород, тыс.штук /га: 2,075

количество жизнеспособных растений основных лесных древесных пород на всей площади, тыс. штук: 2,075

Исполнитель работ по лесовосстановлению:

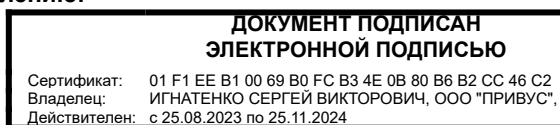

Генеральный директор

Должность (При наличии)

Подпись

Игнатенко Сергей Викторович

(Фамилия, имя, отчество -  
последнее при наличии)

10.04.2024

Число, месяц, год

**АКТ № 2**  
**ОБСЛЕДОВАНИЯ УЧАСТКА**  
**ПРИ ВЫБОРЕ СПОСОБА И ТЕХНОЛОГИИ ЛЕСОВОССТАНОВЛЕНИЯ**

1. Лесничество Приозерское
2. Участковое лесничество Кучеровское
3. Номер(а) лесного квартала 119
4. Номер(а) лесотаксационного выдела (выделов): 24
5. Площадь участка, с точностью до 0,0000 га 1,0 га
6. План лесного участка (прилагается к акту)
7. Категория площадей участка лесовосстановления Вырубка 2023 года  
*(вырубка, гарь, иная (год, месяц))*
8. Наименование организации и основания возникновения обязательств Договор аренды лесного участка 2-2008-12-180-3 от 16.12.2008, лесная декларация от 12.05.2023 № 6-2023/180-3  
*(номер договора аренды лесного участка, постоянного (бессрочного) пользования, безвозмездного пользования, сервитута, номер лесной декларации, основания для перевода в земли иных категорий)*
9. Исходный породный состав участка лесовосстановления 9Е1С  
*(до вырубки, гарь, гибели)*
10. Условия для работы техники:
  - 10.1. Количество пней 265 шт./га, средний диаметр 24 см
  - 10.2. Захламленность, м<sup>3</sup>/га Отсутствует  
*(отсутствует - менее 5 м<sup>3</sup>/га, слабая - 5 - 20 м<sup>3</sup>/га, средняя - 20 - 50 м<sup>3</sup>/га, сильная > 50 м<sup>3</sup>/га)*
  - 10.3. Доступность для работы техники Доступно
11. Характеристика природно-климатических и лесорастительных условий лесного участка:
  - 11.1. Лесорастительная зона Таежная
  - 11.2. Лесной район Балтийско - Белозерский
  - 11.3. Целевое назначение лесов Защитные
  - 11.4. Рельеф Равнинный
  - 11.5. Почва Подзолистые, песчаные и супесчаные  
*(тип, степень увлажнения, механический состав)*
  - 11.6. Тип леса (тип вырубки, тип лесорастительных условий) ЧС В2
  - 11.7. Степень задернения почвы Отсутствует  
*(отсутствует - до 10%%, слабая - 11-30%%, средняя - 31-50%%, сильная >50%%)*
12. Характеристика подроста главных (целевых) пород (перечетная ведомость прилагается):
  - 12.1. Средняя высота     -     м
  - 12.2. Средний возраст     -     лет
  - 12.3. Количество, всего     -     тыс.шт./га, в том числе по породам:     -
  - 12.4. Категория густоты     -
  - 12.5. Распределение по площади     -      
*(редкий, средний, густой, равномерное, неравномерное, групповое)*
  - 12.6. Жизнеспособность подроста     -      
*(жизнеспособный, нежизнеспособный)*
13. Характеристика возобновления мягколиственных пород:
  - 13.1. Порода     -
  - 13.2. Количество     -     тыс.шт./га,
  - 13.3. Средняя высота     -     м
14. Источники обсеменения     стены леса      
*(порода, источник: одиночные (шт./га), куртины, полосы, стены леса)*
15. Характеристика санитарного состояния В связи с отсутствием признаков заселения вредных организмов, обследование не проводилось.  
*(заселенность вредными организмами, болезни леса)*
16. Предложения для разработки Проекта лесовосстановления:
  - 16.1. Способ лесовосстановления Искусственный  
*(естественный, искусственный, комбинированный)*
  - 16.2. Главные (целевые) породы Ель
  - 16.3. Срок лесовосстановления май 2024-сентябрь 2034  
*(начало, окончание (месяц, год))*



# План лесного участка

|                         |             |              |     |
|-------------------------|-------------|--------------|-----|
| Лесничество:            | Приозерское | № квартала:  | 119 |
| Участковое лесничество: | Кучеровское | № выдела:    | 24  |
| Урочище:                |             | № объекта:   | 1   |
| Масштаб:                | 1:10000     | Площадь, га: | 1   |

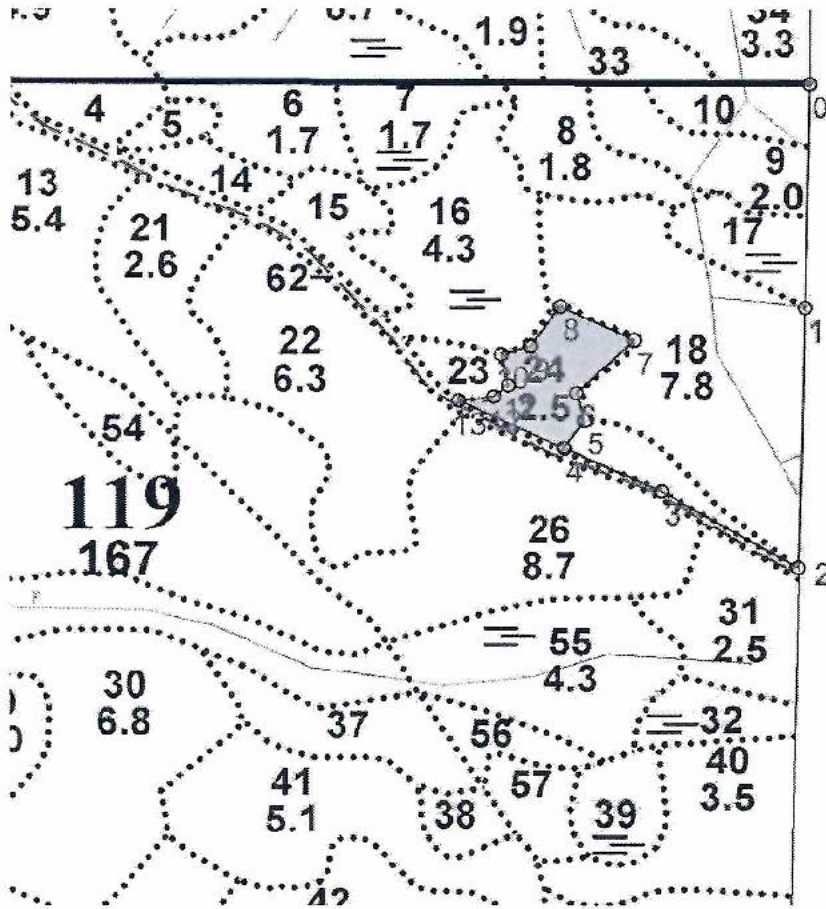

| Номер начальной точки (столба) линии | Номер следующей точки (столба) линии | Направление линий, румбы (азимуты), ° | Длина линий, м | Координата начальной точки (столба) линии |            |
|--------------------------------------|--------------------------------------|---------------------------------------|----------------|---|------------|
|                                      |                                      |                                       |                | Долгота (X)                               | Широта (Y) |
| 0                                    | 1                                    | 169°                                  | 277            | 29,84633                                  | 60,43222   |
| 1                                    | 2                                    | 169°                                  | 319            | 29,84625                                  | 60,42973   |
| 2                                    | 3                                    | 289°                                  | 186            | 29,84611                                  | 60,42687   |
| 3                                    | 4                                    | 283°                                  | 127            | 29,84318                                  | 60,42772   |
| 4                                    | 5                                    | 25°                                   | 42             | 29,84108                                  | 60,42819   |
| 5                                    | 6                                    | 333°                                  | 36             | 29,84153                                  | 60,42849   |
| 6                                    | 7                                    | 34°                                   | 93             | 29,84136                                  | 60,4288    |
| 7                                    | 8                                    | 283°                                  | 97             | 29,84259                                  | 60,42938   |
| 8                                    | 9                                    | 204°                                  | 60             | 29,841                                    | 60,42975   |
| 9                                    | 10                                   | 242°                                  | 37             | 29,84036                                  | 60,42932   |
| 10                                   | 11                                   | 155°                                  | 39             | 29,83972                                  | 60,42923   |
| 11                                   | 12                                   | 219°                                  | 22             | 29,83988                                  | 60,42889   |
| 12                                   | 13                                   | 251°                                  | 42             | 29,83957                                  | 60,42876   |
| 13                                   | 14                                   | 103°                                  | 140            | 29,8388                                   | 60,42872   |

Исполнитель работ по лесовосстановлению:

*Наильник Сергей АК*

Должность (При наличии)

*[Подпись]*

Подпись

*Турбин С.О.*

(Фамилия, имя, отчество - последнее при наличии)

*20 октября 2023*

Число, месяц, год

**ПЕРЕЧЕТНАЯ ВЕДОМОСТЬ**

1,0 ЖИЗНЕСПОСОБНОГО ПОДРОСТА ПРИ ОБСЛЕДОВАНИИ  
УЧАСТКА № 2/2023 ГОД ЛЕСОВОССТАНОВЛЕНИЯ

Лесничество Приозерское

Участковое лесничество Кучеровское

Номер(а) лесного квартала 119

Номер(а) лесотаксационного выдела (выделов): 24

Площадь участка, с точностью до 0,0000 га 1,0

| Номер пробной площади (п.п.)<br>номера учетных площадок                        | Порода | Распределение подроста по высоте, шт. |                         |                          |       | Средняя<br>высота,<br>м | Средний<br>возраст,<br>лет |
|--|--------|---------------------------------------|-------------------------|--------------------------|-------|-------------------------|----------------------------|
|  |        | Мелкий<br>(до 0,5 м)                  | Средний<br>(0,51-1,5 м) | Крупный<br>(свыше 1,5 м) | Итого |                         |                            |
| Всего по участку подроста<br>главных (целевых) пород                           |        |                                       |                         |                          |       |                         |                            |
| Коэффициент перевода   |        | 0,5                                   | 0,8                     | 1,0                      |       |                         |                            |
| С учетом коэффициента  |        |                                       |                         |                          |       |                         |                            |
| Итого в пересчете на крупный,<br>подроста главных (целевых)<br>пород, тыс. шт. |        |                                       |                         |                          |       |                         |                            |

### Схема лесного участка

Лесничество: Приозерское  
 Участковое лесничество: Кучеровское  
 Урочище:  
 Масштаб: 1:10000

№ квартала: 119  
 № выдела: 24  
 № объекта: 1  
 Площадь, га 1

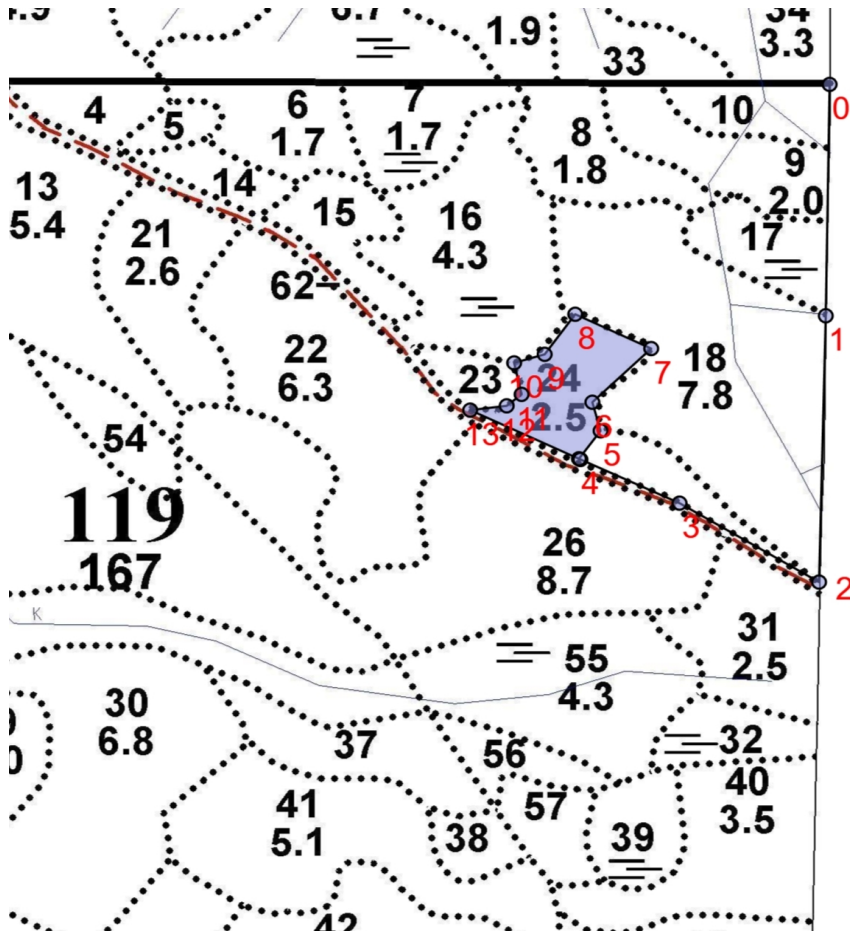

| Номер начальной точки (столба) линии | Номер следующей точки (столба) линии | Направление линий, румбы (азимуты), ° | Длина линий, м | Координата начальной точки (столба) линии |            |
|--------------------------------------|--------------------------------------|---------------------------------------|----------------|---|------------|
|                                      |                                      |                                       |                | Долгота(X)                                | Широта (Y) |
| 0                                    | 1                                    | 169°                                  | 277            | 29,84633                                  | 60,43222   |
| 1                                    | 2                                    | 169°                                  | 319            | 29,84625                                  | 60,42973   |
| 2                                    | 3                                    | 289°                                  | 186            | 29,84611                                  | 60,42687   |
| 3                                    | 4                                    | 283°                                  | 127            | 29,84318                                  | 60,42772   |
| 4                                    | 5                                    | 25°                                   | 42             | 29,84108                                  | 60,42819   |
| 5                                    | 6                                    | 333°                                  | 36             | 29,84153                                  | 60,42849   |
| 6                                    | 7                                    | 34°                                   | 93             | 29,84136                                  | 60,4288    |
| 7                                    | 8                                    | 283°                                  | 97             | 29,84259                                  | 60,42938   |
| 8                                    | 9                                    | 204°                                  | 60             | 29,841                                    | 60,42975   |
| 9                                    | 10                                   | 242°                                  | 37             | 29,84036                                  | 60,42932   |
| 10                                   | 11                                   | 155°                                  | 39             | 29,83972                                  | 60,42923   |
| 11                                   | 12                                   | 219°                                  | 22             | 29,83988                                  | 60,42889   |
| 12                                   | 13                                   | 251°                                  | 42             | 29,83957                                  | 60,42876   |
| 13                                   | 14                                   | 103°                                  | 140            | 29,8388                                   | 60,42872   |

Исполнитель работ по лесовосстановлению:

**ДОКУМЕНТ ПОДПИСАН  
ЭЛЕКТРОННОЙ ПОДПИСЬЮ**

Сертификат: 01 F1 EE B1 00 69 B0 FC B3 4E 0B 80 B6 B2 CC 46 C2  
 Владелец: ИГНАТЕНКО СЕРГЕЙ ВИКТОРОВИЧ, ООО "ПРИВУС",  
 Действителен: с 25.08.2023 по 25.11.2024

Генеральный директор

Должность (При наличии)

Подпись

Игнатенко Сергей Викторович  
 (Фамилия, имя, отчество - последнее при наличии)

10.04.2024

Число, месяц, год