КАРТА - СХЕМА

МЕСТОПОЛОЖЕНИЯ ОСОБО ОХРАНЯЕМЫХ ПРИРОДНЫХ ТЕРРИТОРИЙ И ОБЪЕКТОВ

СЕВЕРО-ЗАПАДНОГО лесничества

ЛЕНИНГРАДСКОЙ ОБЛАСТИ

МАСШТАБ 1:100 000

2018 год

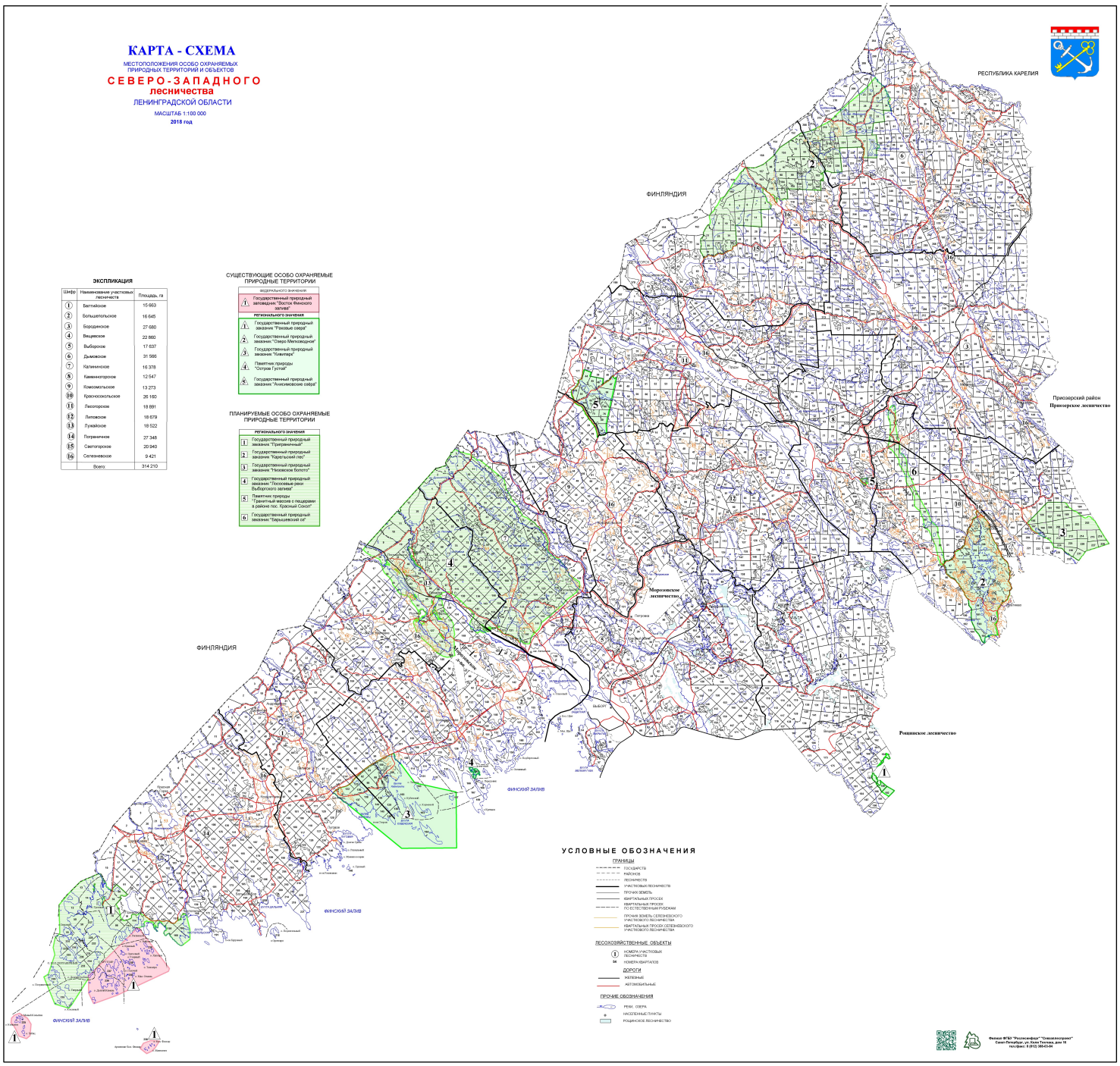

ЭКСПЛИКАЦИЯ

Шифр	Наименование участковых лесничеств	Площадь, га
1	Бактайское	15 663
2	Большепольское	16 645
3	Бородинское	27 680
4	Вещевское	22 860
5	Выборское	17 837
6	Дымовское	31 566
7	Калининское	16 378
8	Каменногорское	12 547
9	Комсомольское	13 273
10	Краснооскольское	26 160
11	Лесогорское	18 891
12	Липовское	18 679
13	Лужайское	18 522
14	Пограничное	27 348
15	Светогорское	20 040
16	Селезневское	9 421
	Всего:	314 210

СУЩЕСТВУЮЩИЕ ОСОБО ОХРАНЯЕМЫЕ ПРИРОДНЫЕ ТЕРРИТОРИИ

ФЕДЕРАЛЬНОГО ЗНАЧЕНИЯ

1. Государственный природный заповедник "Восток Финского залива"

РЕГИОНАЛЬНОГО ЗНАЧЕНИЯ

1. Государственный природный заказник "Грязные свери"
2. Государственный природный заказник "Озеро Мелководное"
3. Государственный природный заказник "Кивиярви"
4. Памятник природы "Остров Гоглай"
5. Государственный природный заказник "Анисимовские свери"

ПЛАНИРУЕМЫЕ ОСОБО ОХРАНЯЕМЫЕ ПРИРОДНЫЕ ТЕРРИТОРИИ

РЕГИОНАЛЬНОГО ЗНАЧЕНИЯ

1. Государственный природный заказник "Приграничный"
2. Государственный природный заказник "Карельский лес"
3. Государственный природный заказник "Никаевское болото"
4. Государственный природный заказник "Лососевые реки Выборгского залива"
5. Памятник природы "Гранитный массив с гещерами в районе пос. Красный Сокол"
6. Государственный природный заказник "Сарыкиевский ов"

УСЛОВНЫЕ ОБОЗНАЧЕНИЯ

ГРАНИЦЫ

- ГОСУДАРСТВ
- РАЙОНОВ
- ЛЕСНИЧЕСТВ
- УЧАСТКОВЫХ ЛЕСНИЧЕСТВ
- ПРОЧИЕ ЗЕМЕЛЬ
- КВАРТАЛЬНЫХ ПРОСЕК
- КВАРТАЛЬНЫХ ПРОСЕК ПО ЕСТЕСТВЕННЫМ РУБЕЖАМ
- ПРОЧИЕ ЗЕМЕЛЬ СЕЛЕЗНЕВСКОГО УЧАСТКОВОГО ЛЕСНИЧЕСТВА
- КВАРТАЛЬНЫХ ПРОСЕК СЕЛЕЗНЕВСКОГО УЧАСТКОВОГО ЛЕСНИЧЕСТВА

ЛЕСОХОЗЯЙСТВЕННЫЕ ОБЪЕКТЫ

- 1 — НОМЕРА УЧАСТКОВЫХ ЛЕСНИЧЕСТВ
- 64 — НОМЕРА КВАРТАЛОВ

ДОРОГИ

- ЖЕЛЕЗНЫЕ
- АВТОМОБИЛЬНЫЕ

ПРОЧИЕ ОБОЗНАЧЕНИЯ

- РЕКИ, ОЗЕРА
- НАСЕЛЕННЫЕ ПУНКТЫ
- РОЩИНСКОЕ ЛЕСНИЧЕСТВО

Филиал ФГБУ "Рослесинфорг" "Северо-Западлеспроект"
Санкт-Петербург, ул. Кожевенная, дом 15
тел./факс: 8 (812) 380-63-84