

УТВЕРЖДАЮ:

Должность Председатель комитета
по природным ресурсам Ленинградской области
Ф.И.О. Немчинов П. А.
Дата 13.08.2020

Акт
лесопатологического обследования № ГКВ-094-20/47

лесных насаждений Всеволожского лесничества(лесопарка)
Ленинградской области (субъект Российской Федерации)

Способ лесопатологического обследования: 1. Визуальный
2. Инструментальный

☒

☐

Место проведения

Участковое лесничество	Урочище (дача)	Квартал (кварталы)	Выдел (выделы)	Площадь, га
Невское	-	98	28	1,4
Невское	-	98	36	0,6

Лесопатологическое обследование проведено на общей площади 2,0 га.

1. Визуальное лесопатологическое обследование.

Наземное

☒

Дистанционное

☐

1.1. На площади 2,0 га фактическая таксационная характеристика лесного насаждения соответствует не соответствует таксационному описанию (нужное подчеркнуть).
Причины не соответствия -

1.2. Лесные насаждения с нарушенной и утраченной устойчивостью выявлены на площади 0,0 га:

Участковое лесничество	Урочище (дача)	Площадь, га		Причина ослабления (гибели)
		с нарушенной устойчивостью	с утраченной устойчивостью	
Невское	--	0,0	0,0	-
Итого		0,0	0,0	

1.3. В обследованных лесных участках прогнозируется:

Прогноз	Площадь, га
Ослабление лесных насаждений	0,0
Усыхание лесных насаждений различной степени	0,0
Развитие очагов вредных организмов	0,0

1.4. Обнаружено загрязнение лесного участка отходами и выбросами:

промышленными

☐

бытовыми

☐

Вид загрязнения	Размер загрязнения			Объем, кубм	Площадь загрязнения, га
	длина, м	ширина, м	высота, м		
промышленное	--	--	--	--	--
бытовое	--	--	--	--	--

ЗАКЛЮЧЕНИЕ

Оценка текущего санитарного и лесопатологического состояния лесных насаждений, назначенные профилактические мероприятия по защите лесов, агитационные мероприятия:

На участках, расположенных в Невском участковом лесничестве Всеволожского лесничества Ленинградской области в кв. 98, выд. 28, выд. 36, ; на площади 2,0 га произрастают биологически устойчивые насаждения продолжающие сохранять свои средообразующие и иные полезные функции.

Исполнитель работ по проведению лесопатологического обследования:

Ф.И.О. А.В. Петров

Подпись 

Абрис участка
Всеволожское лесничество
Невское участковое лесничество
кв. 94, выд. 28, площадь 1,4 га.

М 1 : 10000

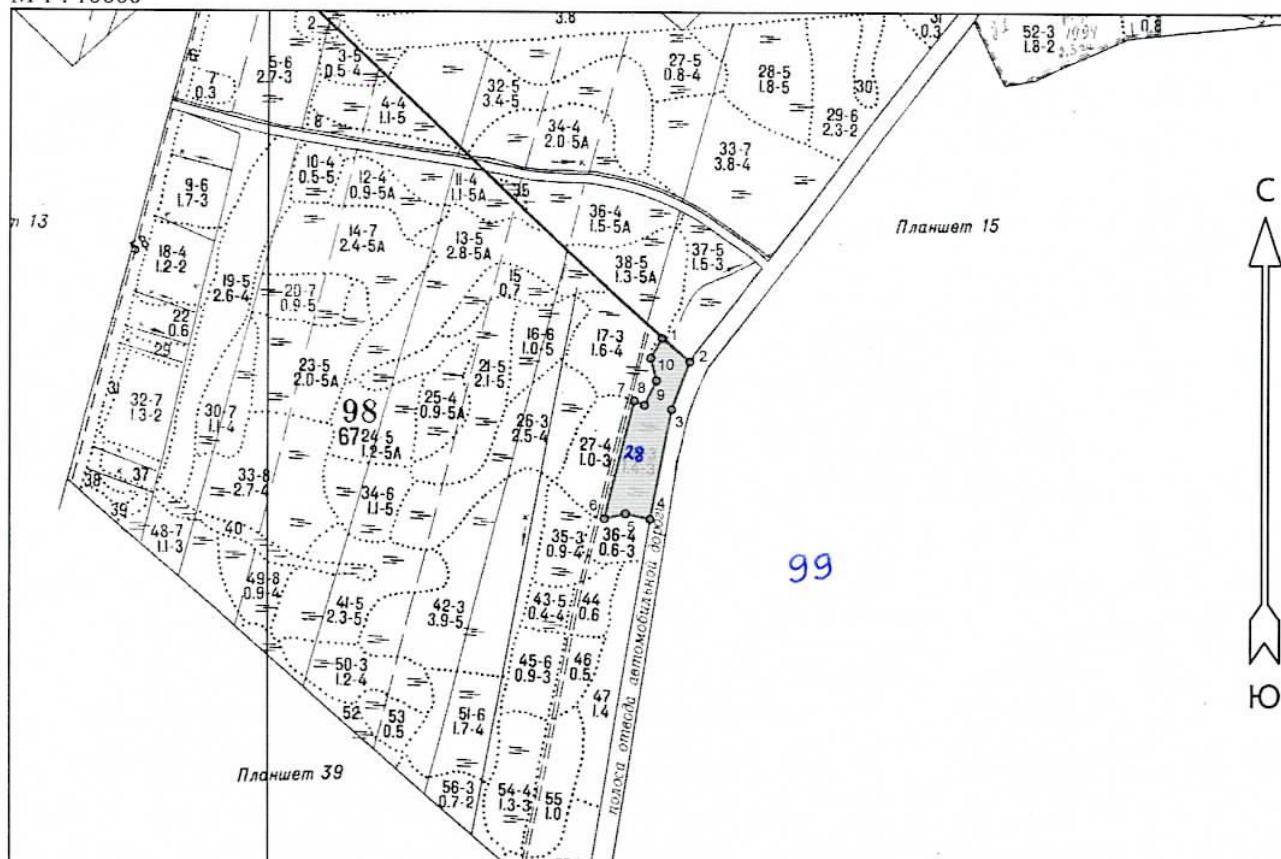

№ выдела	Ленты (круговые площадки) перечёта				
	№ ленты (площадки)	Длина, м	Ширина, м	Радиус, м	Площадь, га
28					1,4

Номера точек	Координаты		Румбы линий	Длина, м
	Широта	Долгота		
1 - 2	59° 51' 00.055"	30° 39' 38.851"	ЮВ 48° 05'	52
2 - 3	59° 50' 58.937"	30° 39' 41.332"	ЮЗ 19° 59'	74
3 - 4	59° 50' 56.699"	30° 39' 39.712"	ЮЗ 10° 46'	160
4 - 5	59° 50' 51.613"	30° 39' 37.787"	СЗ 76° 55'	35
5 - 6	59° 50' 51.867"	30° 39' 35.609"	ЮЗ 76° 20'	30
6 - 7	59° 50' 51.638"	30° 39' 33.736"	СВ 13° 36'	174
7 - 8	59° 50' 57.106"	30° 39' 36.369"	ЮВ 66° 02'	16
8 - 9	59° 50' 56.902"	30° 39' 37.281"	СВ 25° 01'	39
9 - 10	59° 50' 58.046"	30° 39' 38.344"	СЗ 13° 23'	34
10 - 1	59° 50' 59.115"	30° 39' 37.838"	СВ 28° 23'	33

Условные обозначения			
СОМ не требуется			

Исполнитель работ по проведению лесопатологического обследования:

ФИО _____ А.В. Петров _____ Подпись _____

Дата составления документа 30.07.2020 Телефон 8 (812) 552-73-55

Абрис участка
Всеволожское лесничество
Невское участковое лесничество
кв. 98, выд. 36, площадь 0,6 га.

М 1 : 10000

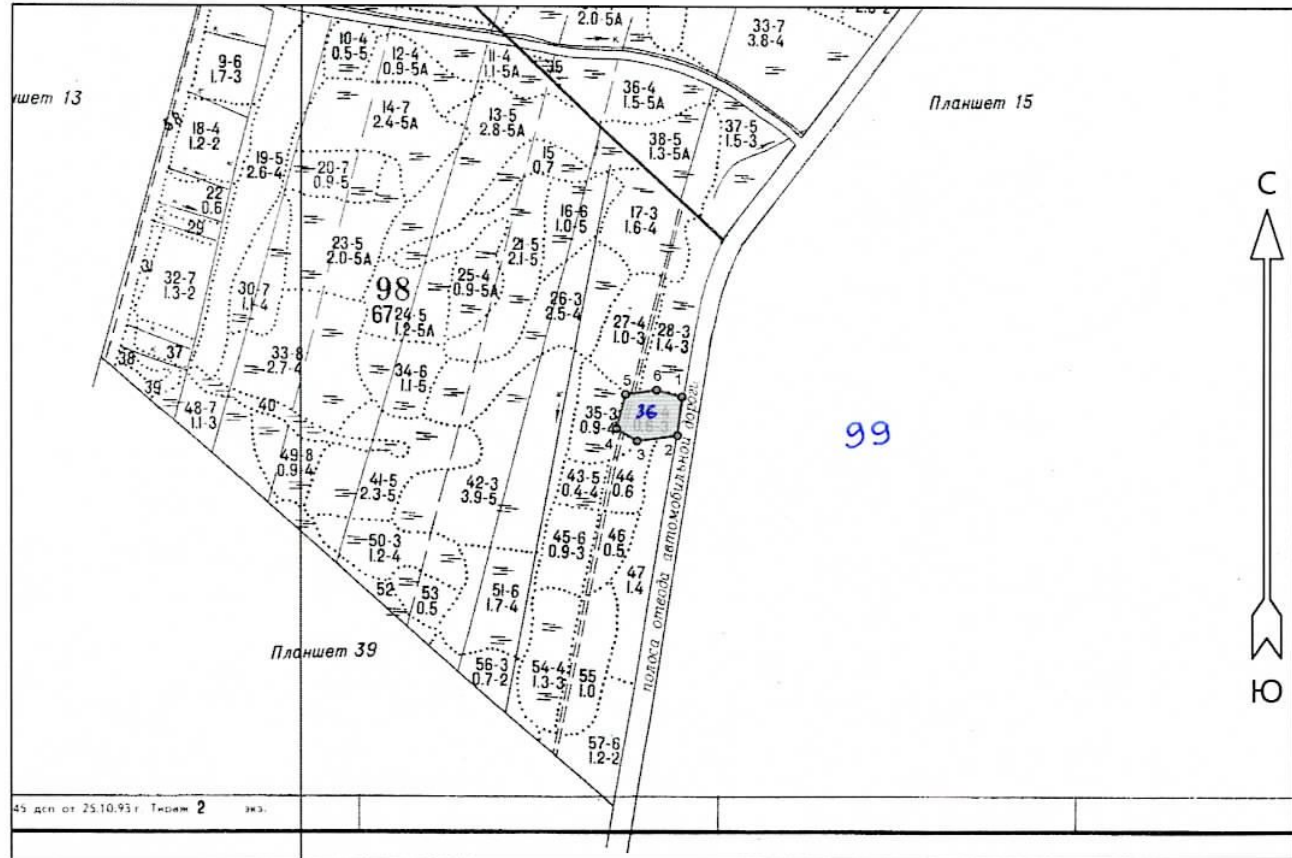

№ выдела	Ленты (круговые площадки) перечёта				
	№ ленты (площадки)	Длина, м	Ширина, м	Радиус, м	Площадь, га
36					0,6

Номера точек	Координаты		Румбы линий	Длина, м
	Широта	Долгота		
1 - 2	59° 50' 51.562"	30° 39' 37.635"	ЮЗ 6° 20'	57
2 - 3	59° 50' 49.731"	30° 39' 37.23"	ЮЗ 81° 59'	56
3 - 4	59° 50' 49.477"	30° 39' 33.634"	СЗ 57° 26'	34
4 - 5	59° 50' 50.062"	30° 39' 31.811"	СВ 14° 02'	52
5 - 6	59° 50' 51.689"	30° 39' 32.621"	СВ 81° 34'	43
6 - 1	59° 50' 51.893"	30° 39' 35.356"	ЮВ 73° 53'	37

Условные обозначения			
СОМ не требуется			

Исполнитель работ по проведению лесопатологического обследования:

ФИО _____ А.В. Петров _____ Подпись

Дата составления документа 30.07.2020 Телефон 8 (812) 552-73-55