

Должность _____ Председатель комитета
по природным ресурсам Ленинградской области
Ф.И.О. _____ Немчинов П. А. *Немчинов*
Дата _____ 22.09.2020

лесопатологического обследования №

ПКВ-107-20/47

лесных насаждений Кингисеппское лесничества (лесопарка)
Ленинградской области (субъект Российской Федерации)

X

5

Участковое лесничество	Урочище (дача)	Квартал (кварталы)	Выдел (выделы)	Площадь, га
Усть-Лужское	-	74	5	11,0
			6	13,0

Лесопатологическое обследование проведено на общей площади	24,0	га.
--	------	-----

1. Визуальное лесопатологическое обследование.

Наземное



Дистанционное



1.1. На площади 24,0 га фактическая таксационная характеристика лесного насаждения соответствует не соответствует таксационному описанию (нужное подчеркнуть).

Причины не соответствия

-

1.2. Лесные насаждения с нарушенной и утраченной устойчивостью выявлены на площади 0,0 га:

Участковое лесничество	Урочище (дача)	Площадь, га		Причина ослабления (гибели)
		с нарушенной устойчивостью	с утраченной устойчивостью	
Усть-Лужское	--	0,0	0,0	-
Итого		0,0	0,0	

1.3. В обследованных лесных участках прогнозируется:

Прогноз	Площадь, га
Ослабление лесных насаждений	0,0
Усыхание лесных насаждений различной степени	0,0
Развитие очагов вредных организмов	0,0

1.4. Обнаружено загрязнение лесного участка отходами и выбросами:

промышленными



бытовыми



Вид загрязнения	Размер загрязнения			Объем, кубм	Площадь загрязнения, га
	длина, м	ширина, м	высота, м		
промышленное	--	--	--	--	--
бытовое	--	--	--	--	--

ЗАКЛЮЧЕНИЕ

Оценка текущего санитарного и лесопатологического состояния лесных насаждений, назначенные профилактические мероприятия по защите лесов, агитационные мероприятия:

На участках, расположенных в Усть-Лужском участковом лесничестве Кингисеппского лесничества Ленинградской области в кв. 74 выд. 5, выд.6 на площади 24,0 га насаждение повреждено пожаром более 10 летней давности и ветровалом прошлых лет. Идет процесс формирования нового насаждения естественного происхождения (естественное возобновление). С целью повышения устойчивости лесных насаждений и предотвращения неблагоприятных воздействий целесообразно проведение профилактических биотехнических мероприятий, а именно улучшение условий обитания и размножения насекомоядных птиц и других насекомоядных животных на площади 24,0 га.

Исполнитель работ по проведению лесопатологического обследования:

Ф.И.О. Троицкая Т.В.

Подпись 

Результаты проведения лесопатологического обследования лесных насаждений за Июль 2020 г.

Субъект Российской Федерации Ленинградская область Усть-Лужское Урочище (дача) Лесничество (лесопарк) Кингисеппское
Участковое лесничество

Номер квартала		Номер выдела		Площадь выдела, га		Целевое назначение лесов		Категория защитных лесов		Номер лесопатологического выдела		Площадь лесопатологического выдела,га		Таксационная характеристика								Число деревьев на пробе, шт.		Распределение запаса насаждения по категориям состояния деревьев, %										Признаки поврежденных деревьев		Доля поврежденных деревьев,%		Причина ослабления, повреждения		Подлежит рубке, %		Назначение мероприятия	
1	2	3	4	5	6	7	8	9	10	11	12	13	14	15	16	17	18	19	20	21	22	23	24	25	26	27	28	29	30	31	32	33	34										
74	5	11,0	Защитные	Защитные леса, расположенные вдоль водных объектов ООПТ, к заповеднику Куртаской ОЗУ, режим: заповедник, РПП	-	-	10	С	100	21	26	БР	0,6	3	220	-	100,0	-	-	-	-	-	-	-	-	-	-	-	-	-	-	-	СОМ не требуется, профилактические биологические мероприятия (режим, исполнение своевременное)	11,0									
							10	С	85	20	24	БР	0,5	3	170	-	100,0	-	-	-	-	-	-	-	-	-	-	-	-	-	-	-	-	-	-	-							
74	6	13,0	Защитные	Защитные леса, расположенные вдоль водных объектов ООПТ, к заповеднику Куртаской ОЗУ, режим: заповедник, РПП	-	-	10	С	85	20	24	БР	0,5	3	170	-	100,0	-	-	-	-	-	-	-	-	-	-	-	-	-	-	-	СОМ не требуется, профилактические биологические мероприятия (режим, исполнение своевременное)	13,0									
							10	С	85	20	24	БР	0,5	3	170	-	100,0	-	-	-	-	-	-	-	-	-	-	-	-	-	-	-	-	-	-	-	-						
Итого		13,0	-	-	-	-	-	-	-	-	-	-	-	-	-	-	100,0	-	-	-	-	-	-	-	-	-	-	-	-	-	-	-	-										

Показатели, не соответствующие таксационному описанию отмечены "х"

Исполнитель работ по проведению лесопатологического обследования:

Троицкая Т.В.

подпись

Дата составления документа

04.09.2020

телефон

8 (812) 552-73-55

Абрис участка
Кингисеппское лесничество
Усть-Лужское участковое лесничество
кв. 74, выд. 5, площадь 11,0 га.

М 1 : 10000

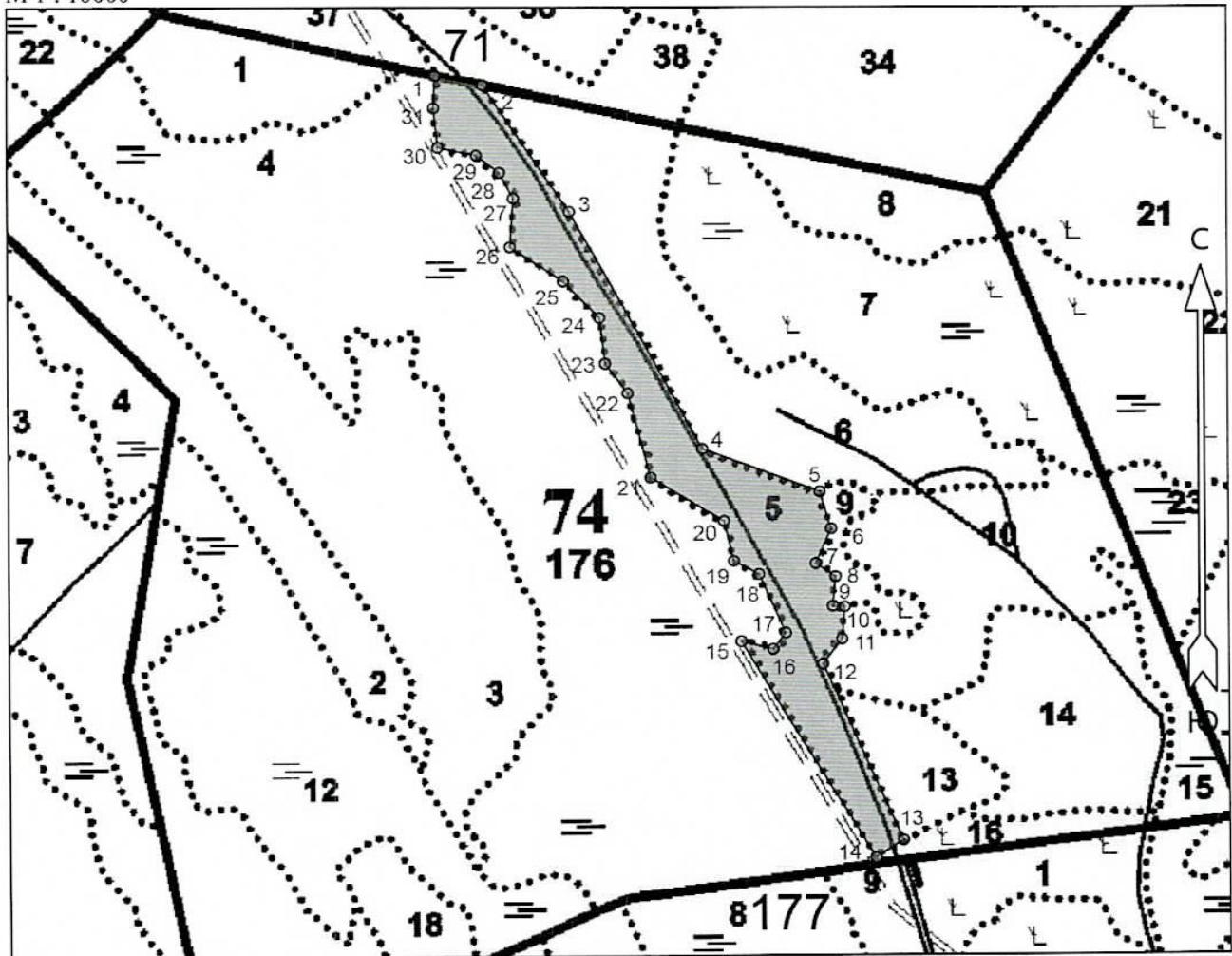

№ выдела	Ленты (круговые площадки) перечёта				
	№ ленты (площадки)	Длина, м	Ширина, м	Радиус, м	Площадь, га
5					11,0

Номера точек	Координаты		Румбы линий	Длина, м				
	Широта	Долгота						
1 - 2	59° 38' 11.384"	28° 06' 34.252"	ЮВ 78° 30'	71	7 - 8	59° 37' 47.229"	28° 07' 09.83"	ЮВ 54° 30' 35
2 - 3	59° 38' 10.92"	28° 06' 38.716"	ЮВ 33° 30'	231	8 - 9	59° 37' 46.565"	28° 07' 11.668"	ЮЗ 5° 00' 45
3 - 4	59° 38' 04.682"	28° 06' 46.855"	ЮВ 28° 00'	411	9 - 10	59° 37' 45.105"	28° 07' 11.406"	ЮВ 86° 30' 18
4 - 5	59° 37' 52.936"	28° 06' 59.196"	ЮВ 69° 00'	184	10 - 11	59° 37' 45.072"	28° 07' 12.522"	ЮЗ 5° 00' 49
5 - 6	59° 37' 50.812"	28° 07' 10.224"	ЮВ 16° 00'	60	11 - 12	59° 37' 43.48"	28° 07' 12.26"	ЮЗ 36° 00' 47
6 - 7	59° 37' 48.954"	28° 07' 11.274"	ЮЗ 23° 00'	58	12 - 13	59° 37' 42.252"	28° 07' 10.487"	ЮВ 23° 00' 297
					13 - 14	59° 37' 33.426"	28° 07' 17.97"	ЮЗ 57° 00' 49
					14 - 15	59° 37' 32.563"	28° 07' 15.344"	СЗ 30° 30' 388

Условные обозначения			
СОМ не требуется			

Исполнитель работ по проведению лесопатологического обследования:

ФИО Трошина Т. В. Подпись [Signature]

Дата составления документа 04.09.2020 Телефон 8 (812) 552-73-55

15 - 16	59° 37' 43.38"	28° 07' 02.741"	ЮВ 75° 30'	49
16 - 17	59° 37' 42.982"	28° 07' 05.76"	СВ 37° 00'	31
17 - 18	59° 37' 43.778"	28° 07' 06.942"	СЗ 23° 30'	98
18 - 19	59° 37' 46.698"	28° 07' 04.448"	СЗ 61° 00'	42
19 - 20	59° 37' 47.362"	28° 07' 02.084"	СЗ 13° 00'	63
20 - 21	59° 37' 49.352"	28° 07' 01.165"	СЗ 57° 30'	126
21 - 22	59° 37' 51.542"	28° 06' 54.339"	СЗ 14° 30'	131
22 - 23	59° 37' 55.657"	28° 06' 52.238"	СЗ 36° 00'	56
23 - 24	59° 37' 57.117"	28° 06' 50.138"	СЗ 6° 30'	70
24 - 25	59° 37' 59.373"	28° 06' 49.612"	СЗ 43° 00'	77
25 - 26	59° 38' 01.198"	28° 06' 46.265"	СЗ 55° 30'	94
26 - 27	59° 38' 02.923"	28° 06' 41.275"	СВ 4° 00'	75
27 - 28	59° 38' 05.345"	28° 06' 41.604"	СЗ 28° 00'	44
28 - 29	59° 38' 06.606"	28° 06' 40.291"	СЗ 52° 00'	43
29 - 30	59° 38' 07.469"	28° 06' 38.125"	СЗ 77° 30'	58
30 - 31	59° 38' 07.867"	28° 06' 34.514"	СЗ 6° 00'	60
31 - 1	59° 38' 09.791"	28° 06' 34.121"	СВ 2° 30'	49

Абрис участка
Кингисеппское лесничество
Усть-Лужское участковое лесничество
кв. 74, выд. 6, площадь 13,0 га.

М 1 : 10000

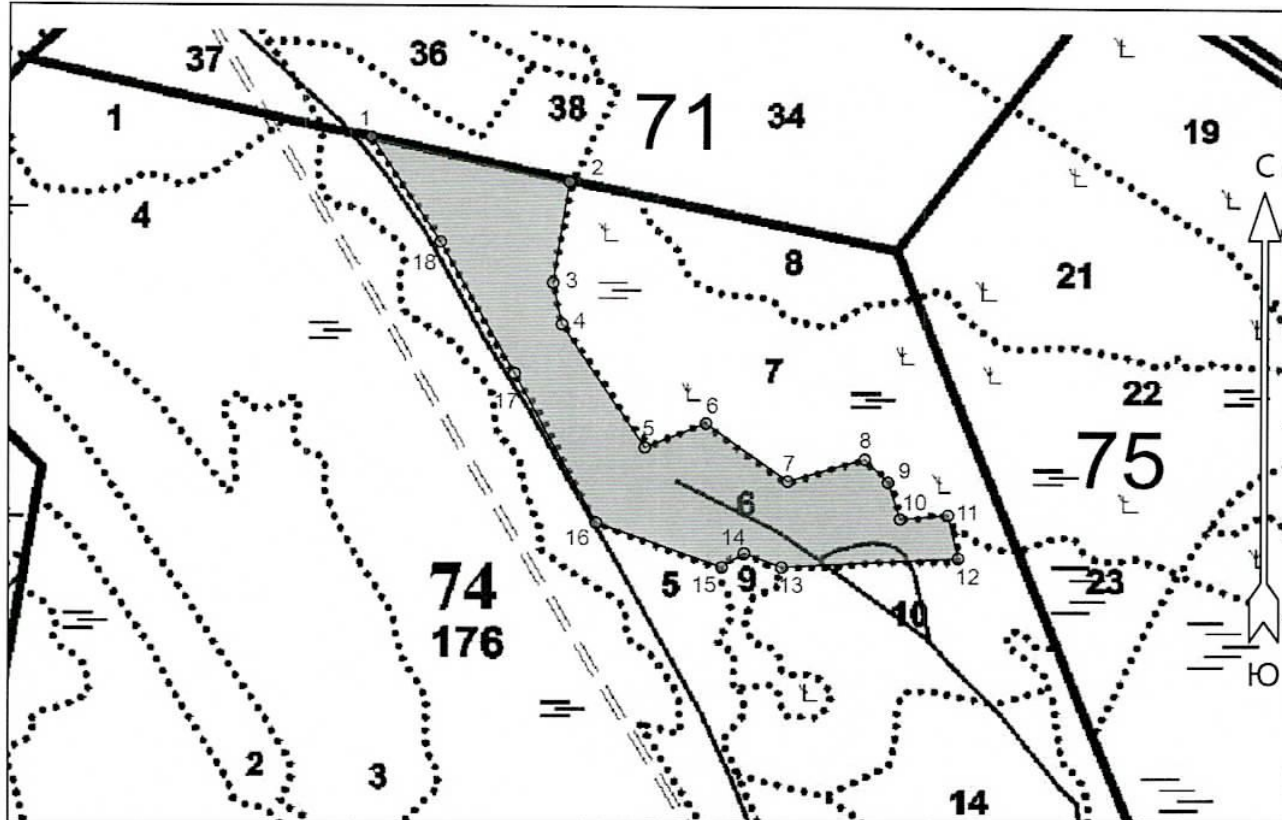

№ выдела	Ленты (круговые площадки) перечёта				
	№ ленты (площадки)	Длина, м	Ширина, м	Радиус, м	Площадь, га
6					13,0

Номера точек	Координаты		Румбы линий	Длина, м				
	Широта	Долгота						
1 - 2	59° 38' 10.914"	28° 06' 38.887"	ЮВ 77° 00'	286	12 - 13	59° 37' 51.186"	28° 07' 31.526"	ЮЗ 87° 00'
2 - 3	59° 38' 08.819"	28° 06' 56.734"	ЮЗ 8° 30'	150	13 - 14	59° 37' 50.776"	28° 07' 15.662"	СЗ 69° 30'
3 - 4	59° 38' 04.035"	28° 06' 55.291"	ЮВ 12° 00'	60	14 - 15	59° 37' 51.414"	28° 07' 12.327"	ЮЗ 57° 30'
4 - 5	59° 38' 02.121"	28° 06' 56.103"	ЮВ 33° 00'	212	15 - 16	59° 37' 50.776"	28° 07' 10.344"	СЗ 70° 00'
5 - 6	59° 37' 56.38"	28° 07' 03.494"	СВ 67° 30'	92	16 - 17	59° 37' 52.827"	28° 06' 59.167"	СЗ 27° 30'
6 - 7	59° 37' 57.519"	28° 07' 08.902"	ЮВ 53° 30'	142	17 - 18	59° 37' 59.843"	28° 06' 51.866"	СЗ 29° 00'
7 - 8	59° 37' 54.786"	28° 07' 16.203"	СВ 73° 30'	113	18 - 1	59° 38' 05.948"	28° 06' 45.196"	СЗ 32° 30'
8 - 9	59° 37' 55.834"	28° 07' 23.143"	ЮВ 44° 00'	47				
9 - 10	59° 37' 54.74"	28° 07' 25.216"	ЮВ 17° 30'	56				
10 - 11	59° 37' 53.009"	28° 07' 26.298"	СВ 85° 00'	68				
11 - 12	59° 37' 53.191"	28° 07' 30.625"	ЮВ 13° 00'	64				

Условные обозначения			
СОМ не требуется			

Исполнитель работ по проведению лесопатологического обследования:

ФИО Трошная Т.В. Подпись [Signature]

Дата составления документа 08.09.2020 Телефон 8 (812) 552-73-55