

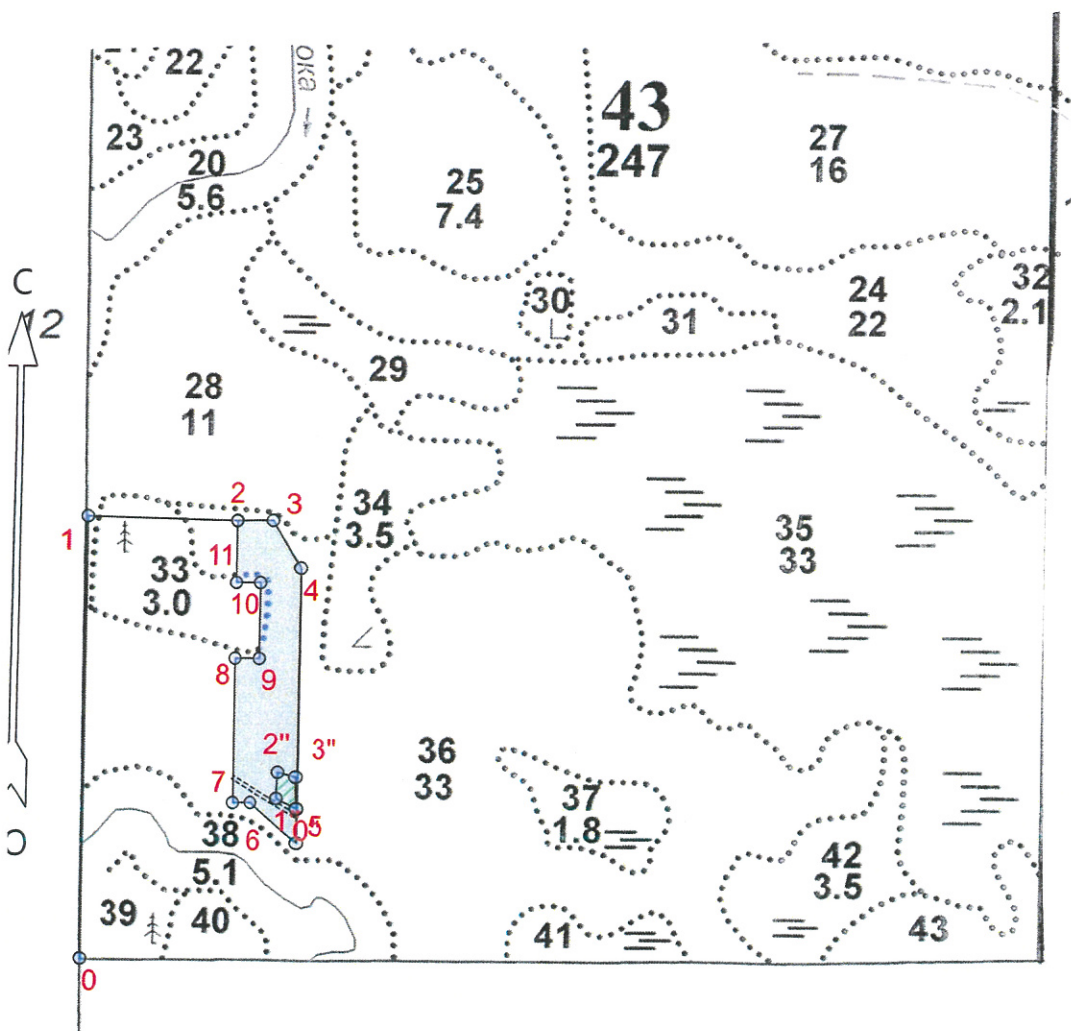

**ПРОЕКТ
ЛЕСОВОССТАНОВЛЕНИЯ
(создания лесных культур)**

на весну, осень 2022 года

| | | | |
|--|--------------------------------------|------------------------|--------------------------------------|
| Лесничество | <u>Подпорожское</u> | Участковое лесничество | <u>Важинское</u> |
| Номер квартала | <u>43</u> | Номер выдела | <u>выд.33-0,1 га; выд. 36-2,4 га</u> |
| Главная порода | <u>ель, сосна с ЗКС</u> | | |
| Вид культур | <u>сплошные</u> | | |
| <i>(сплошные, частичные, подпологовые, реконструкция)</i> | | | |
| Арендатор лесного участка | <u>ООО "Метса Форест Подпорожье"</u> | | |
| <i>(наименование, № договора аренды, декларация, дата)</i> | | | |
| <u>Договор аренды № 2-2008-46-3 от 08.12.2008 г;</u> | | | |
| Площадь участка | <u>2,8 га</u> | | |
| План участка, масштаб 1:10000 | | | |

| | | |
|------------|-------------------|----|
| л/к | <u>2,5</u> | га |
| кл. объект | <u> </u> | га |
| дорога | <u>0,2</u> | га |
| Е.З. | <u>0,1</u> | га |



| Условные обозначения | | |
|---------------------------|---|---------------|
| Эксплуатационная площадь |  | Лесная дорога |
| Естественное зарастивание |  | |

| Площадь общая, га | | Площадь эксплуатационная, га | |
|---|--------------------------|---------------------------------|--|
| 2.8 | | 2.8 | |
| Экспликация объекта | | | |
| Порядковый номер характерной (поворотной) точки | Геодезические координаты | | |
| | X | Y | |
| Привязка | | | |
| 0 | 574512.05 | 3259959.82 | |
| 1 | 575095.14 | 3259958.19 | |
| Лесосека | | | |
| 2 | 575092.21 | 3260158.65 | |
| 3 | 575093.19 | 3260206.76 | |
| 4 | 575030.88 | 3260243.02 | |
| 5 | 574668.51 | 3260244.06 | |
| 6 | 574720.88 | 3260183.38 | |
| 7 | 574720.39 | 3260159.33 | |
| 8 | 574910.58 | 3260158.79 | |
| 9 | 574910.67 | 3260191.87 | |
| 10 | 575010.78 | 3260191.58 | |
| 11 | 575010.68 | 3260158.50 | |
| Номера точек | Азимуты линий | Длина линий | |
| Привязка | | | |
| 0 - 1 | 348°.00' | 582 | |
| 1 - 2 | 79°.00' | 200 | |
| Лесосека | | | |
| 2 - 3 | 77°.00' | 48 | |
| 3 - 4 | 138°.00' | 72 | |
| 4 - 5 | 168°.00' | 362 | |
| 5 - 6 | 299°.00' | 80 | |
| 6 - 7 | 257°.00' | 24 | |
| 7 - 8 | 348°.00' | 190 | |
| 8 - 9 | 78°.00' | 33 | |
| 9 - 10 | 348°.00' | 100 | |
| 10 - 11 | 258°.00' | 33 | |
| 11 - 2 | 348°.30' | 82 | |
| Экспликация объекта | | | |
| Порядковый номер характерной (поворотной) точки | Геодезические координаты | | |
| | X | Y | |
| Привязка | | | |
| 5 | 574668.51 | 3260244.06 | |
| Лесосека | | | |
| 0" | 574713.56 | 3260243.07 | |
| 1" | 574726.70 | 3260217.94 | |
| 2" | 574761.27 | 3260219.22 | |
| 3" | 574755.37 | 3260241.52 | |
| Номера точек | Азимуты линий | Длина линий | |

| Привязка | | |
|----------------|-------------------------|----|
| 5 - 0" | 347°.00' | 45 |
| Лесосека | | |
| 0" - 1" | 286°.00' | 28 |
| 1" - 2" | 350°.30' | 35 |
| 2" - 3" | 93°.00' | 23 |
| 3" - 0" | 166°.00' | 42 |
| Лесосека | | |
| Номер лесосеки | Площадь лесосеки, га | |
| 2 | 2.8 | |
| Полигон 3 | 0.1 | |

* - Координаты получены при помощи GPS Garmin GPSMap 64 st (указывается наименование и марка прибора, с помощью которого определены географические координаты). Географические координаты пересчитаны в геодезические координаты в системе координат МСК-47 Ленинградской области - зона 3.(указывается система координат, в которой представлены геодезические координаты)

