

Заместитель
по природным
ресурсам
Ленинградской области

УТВЕРЖДАЮ: ресурсный
комитет

О.И. Батин

Должность

Фамилия, имя, отчество (при наличии)

Н.08.2024

Дата

Акт
лесопатологического обследования № 73-24-в
лесных насаждений Приозерское (лесничество)
Ленинградская область (Субъект Российской Федерации)

Способ лесопатологического обследования : 1. Визуальный
2. Инструментальный

V

Место проведения

Участковое лесничество	Урочище (дача)	Квартал	Выдел	Площадь выдела, га	Лесопатологический выдел	Площадь лесопатологического выдела, га
Приозерское		10	21	7,7	21.2	0,53

Лесопатологическое обследование проведено на общей площади 0,53 га.

Кадастровый номер участка:

47:00:0000000:1 (учетный номер части 1202)

для участков, переданных в постоянное (бессрочное) пользование, аренду

Документ о праве пользования :

АО "ЛСР.Базовые" договор аренды лесного участка для выполнения работ по разработке месторождения полезных ископаемых от 25.12.2018 № 308/К-2018-12

Осуществление

геологического изучения недр, разведка и добыча полезных ископаемых

(тип документа о праве пользования, дата, номер, вид разрешенного использования лесов)

1. Визуальное (рекогносцировочное) леспатологическое обследование.

Наземное

V

Дистанционное

- 1.1 На площади 0,53 га фактическая таксационная характеристика лесного насаждения соответствует (не соответствует) таксационному описанию (нужное подчеркнуть)

Причины несоответствия ошибка лесоустройства

Ведомость участков с выявленными несоответствиями приведена в приложении 1 к Акту

- 1.2 Лесные насаждения с нарушенной и утраченной устойчивостью выявлены на площади га
Лесные насаждения без признаков ослабления выявлены на площади 0,53 га

Участковое лесничество	Урочище (дача)	Квартал	Выдел	Площадь (га) насаждений		Причины ослабления, повреждения
				с нарушенной устойчивостью	с утраченной устойчивостью	

Состояние обследованных лесных насаждений приведено в приложениях 1.1-1.4 к Акту в зависимости от метода проведения ЛПО

1.3 В обследованных лесных насаждениях прогнозируется:

Прогноз	Площадь, га
1	2
Ослабление лесных насаждений	-
Усыхание лесных насаждений различной степени	-
Развитие очагов вредных организмов	-

1.4 Обнаружено загрязнение лесного участка отходами и выбросами

промышленными

бытовыми

Вид загрязнения	Размеры загрязнения			Объем, куб.м	Площадь загрязнения, га
	длина, м	ширина, м	высота, м		
1	2	3	4	5	6
-	-	-	-	-	-

ЗАКЛЮЧЕНИЕ

Участ- ковое лесни- чество	Урочи- ще	Квартал	Выдел	Площадь выдела, га	Лесопатологический выдел	Площадь лесопатологического выдела, га	Вид мероприятия	рекомендуемый срок проведения мероприятий
Приозе- рское		10	21	7,7	21.2	0,53	санитарно- оздоровительных мероприятий не требуется	2024-2026

Итого

В кв 10 выд 21 лп выд 21.2 насаждение представлено молодняками 1 класса возраста с категорией санитарного состояния 1,00. Насаждение без признаков ослабления. Санитарно-оздоровительных мероприятий не требуется. Ввиду того, что на данном участке будут проводиться работы по разработке месторождения полезных ископаемых, проведение профилактических биотехнических мероприятий так же не требуется.

Дата проведения обследования 05.08.2024

Дата составления документа 13.08.2024

Исполнитель работ по проведению лесопатологического обследования:

Фамилия, имя и отчество (при наличии) Ганина Татьяна Валентиновна

Организация ИП Ганина Т.В.

специалист-лесопатолог

должность



подпись

8-921-652-55-41

телефон

Ведомость лесных участков с выявленными несоответствиями таксационным описаниям

Субъект Российской Федерации

Ленинградская область

Лесничество (лесопарк)

Приозерское

Участковое лесничество

Приозерское

Урочище(дача)

Год проведения лесоустройства	Номер квартала	Номер выдела	Площадь выдела, га	Целевое назначение лесов	Категория защитных лесов	ОЗУ	Источник данных	Номер лесопатологического выдела	Площадь лесопатологического выдела, га	Таксационная характеристика									Заложено пробных площадей	
										состав	порода	возраст, лет	средняя высота, м	средний диаметр, см	тип леса	плотность	бонитет	запас, куб. м/га	количество, шт.	общая площадь, га
1	2	3	4	5	6	7	8	9	10	11	12	13	14	15	16	17	18	19	20	21
2014	10	21	7.7	защитные леса	Ценные леса:нерестоохранные полосы лесов					7Б2Е1С	Б	80	18	18	б	а5	0,6	4	136	
						ТО	х	х		8Б2Е+Е	Б	10	4	4	б	а5	0,6	4	20	
						Ф	21.2	0,53												

Условные обозначения:

ТО-таксационные описания

Ф-фактическая характеристика лесного насаждения

Исполнитель работ по проведению лесопатологического обследования:

Фамилия, имя и отчество (при наличии)

Ганина Т.В.

Подпись



Абрис участка леса
Приозерское лесничество Приозерское участковое лесничество
кв 10 выд 21 лесопатологический выдел 21.2 площадь 0,53 га

M 1 : 10000

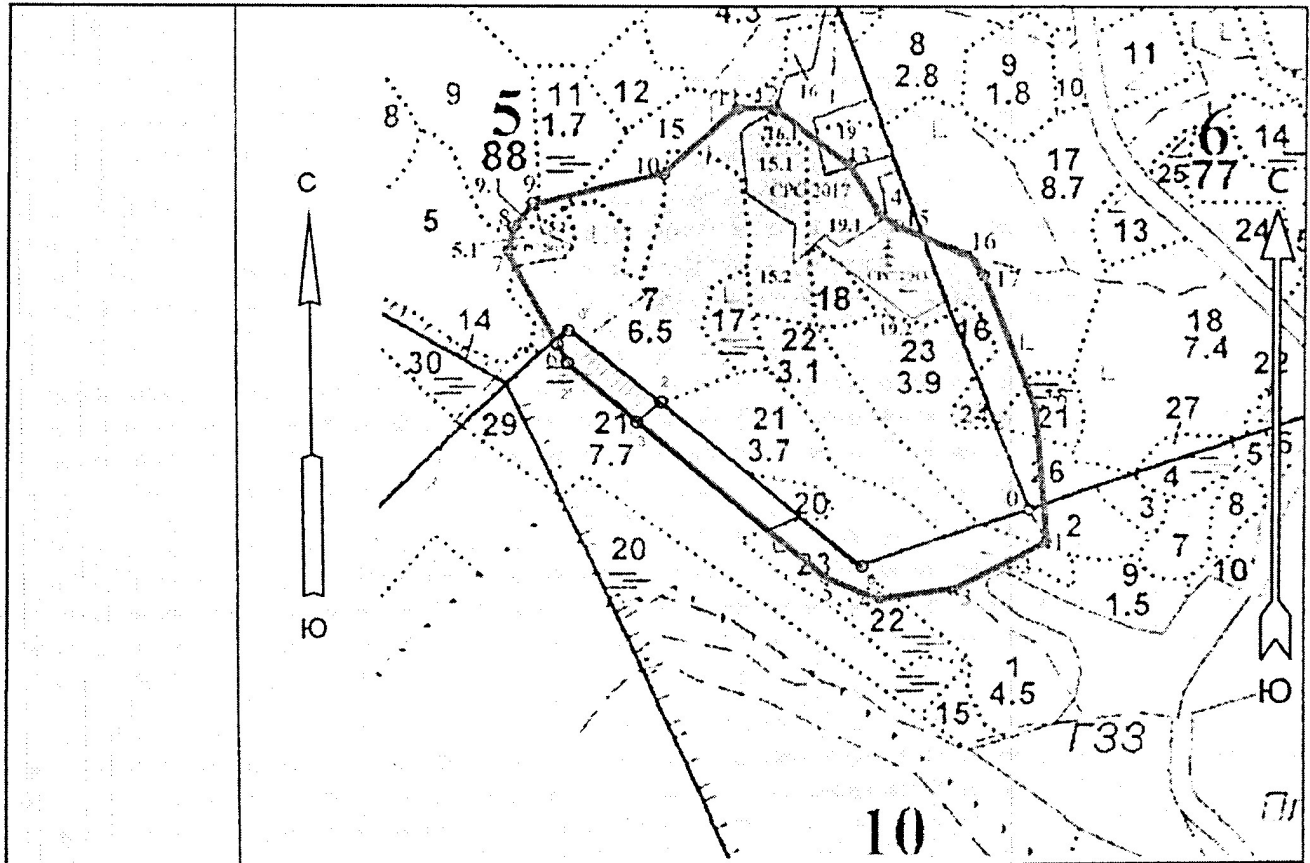

Условные обозначения

COM не требуется

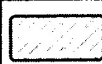

Граница месторасположения
"Ровное - 1"

№ квартала	№ выдела	№ лесопатологического выдела	Размеры ленты (круговой площадки) перечёта					Координаты начала, конца и поворотных точек лент / перечёта / центров круговых площадок перечёта
			№ ленты (площадки)	Длина, м	Ширина, м	Радиус, м	Площадь, га	
10	21	21.2					0,53	

Пространственное размещение лесопатологических выделов

(включается в Акт при выделении лесопатологических выделов, для указания пространственного расположения повреждённых и погибших насаждений)

Номера точек	Координаты		Длина, м
	Широта	Долгота	
0 - 2	61.14452	29.87791	367
2 - 0'	61.14666	29.87269	166

Исполнитель работ по проведению лесопатологического обследования:

Фамилия, имя и отчество (при наличии) Ганина Т.В.

Подпись

Дата составления документа

13.08.2024

Ганина Т.В.

6

0' - 1'	61.14759	29.87027	25
1' - 2'	61.14742	29.86999	32
2' - 3	61.14717	29.87027	128
3 - 2	61.14640	29.87207	44

Исполнитель работ по проведению лесопатологического обследования:

Фамилия, имя и отчество (при наличии) Ганина Т.В.

Подпись

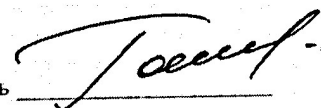

Дата составления документа 13. 08. 2024



АДМИНИСТРАЦИЯ
ЛЕНИНГРАДСКОЙ ОБЛАСТИ

**КОМИТЕТ
ПО ПРИРОДНЫМ РЕСУРСАМ
ЛЕНИНГРАДСКОЙ ОБЛАСТИ**

191124, г. Санкт-Петербург,
внутригородское муниципальное образование Санкт-
Петербурга муниципальный округ Смольнинское
площадь Растрелли, дом 2, строение 1
Тел.: (812) 539-41-01

И.о. директора
ЛОГКУ «Ленобллес»
Е.А. Мельнику

14.08.2024 02-16782/2024

№

Уважаемый Евгений Александрович!

Комитет по природным ресурсам Ленинградской области (далее - Комитет), руководствуясь пунктом 56 Приказа Министерства природных ресурсов и экологии Российской Федерации от 09.11.2020 года № 910 «Об утверждении порядка проведения лесопатологических обследований и формы акта лесопатологического обследования» направляет на проверку Акты лесопатологического обследования насаждений (далее - Акт ЛПО) №№ 53-24 – 56-24, 57-24-в - 73-24-в на арендованной АО «ЛСР.Базовые» территории Приозерского участкового лесничества Приозерского лесничества – филиала ЛОГКУ «Ленобллес».

Результаты проверки Актов ЛПО и таксационные описания лесных участков просим представить в Комитет в срок до 23.08.2024 года.

Приложение: Акты ЛПО в количестве 21 шт. в 1экз. в электронном виде.

С уважением,

Первый заместитель председателя Комитета
начальник департамента лесного комплекса

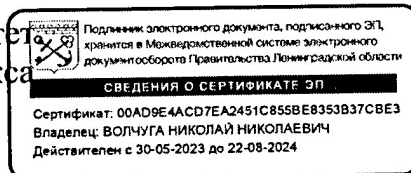

Н.Н. Волчуга