

## Проект лесовосстановления на лесном участке № 19 / 2024 год

Лесовосстановление: искусственное (естественное, искусственное, комбинированное)

Субъект Российской Федерации: Ленинградская область

Лесной район: Балтийско-Белозерский таежный район

### Характеристика местоположения лесного участка:

Лесничество: Кировское

Участковое лесничество: Мгинское (южная часть)

Урочище:

№ Квартала: 107

№ Выдела: 3,11

Площадь лесного участка, га: 3,3

(исходные данные для проекта лесовосстановления: материалы обследования лесного участка при выборе способа лесовосстановления, план лесного участка, масштаб 1:10 000 прилагаются к проекту лесовосстановления)

### Характеристика лесорастительных условий лесного участка:

Рельеф участка (уклон): Равнинный

Гидрологические условия (увлажнение): Дренализованная с несколько ослабленным стоком

Почва: Грубогумусная, подзолистая, супесчаная и суглинистая

### Характеристика площадей лесного участка:

вырубка

(вырубки, гари, прогалины, иные не занятые лесными насаждениями или предназначенные для лесовосстановления земли)

### Характеристика вырубки:

Количество пней, тыс. штук/га: 0,42

Характер и размещение оставленных деревьев и кустарников (куртины, полосы, групповое, равномерное):

Степень задернения почвы (слабая, средняя, сильная): слабая

Степень минерализации почвы (% от площади лесного участка): 0%

Состояние очистки от порубочных остатков и валежника (захламленность, мЗ): отсутствует

а) отсутствует (до 5 мЗ/га); б) слабая (5-20 мЗ/га); в) средняя (20-50 мЗ/га); г) сильная (более 50 мЗ/га).

Категория доступности для техники: доступная

а) доступная;

б) требуется узкополосная расчистка без корчевки пней;

в) требуется узкополосная расчистка;

г) требуется широкополосная расчистка с корчевкой пней.

### Характеристика имеющихся подроста и молодняка лесных древесных пород:

состав пород:

средний возраст, лет: 0

средняя высота, м: 0

количество деревьев и кустарников, тыс. штук/га: 0

размещение их по площади лесного участка (равномерное, неравномерное, групповое):

состояние лесных насаждений и их оценка:

### Проектируемый способ лесовосстановления:

искусственное

(естественное лесовосстановление, искусственное лесовосстановление, комбинированное лесовосстановление (посев, посадка))

**Обоснование проектируемого способа лесовосстановления основных лесных древесных пород восстанавливаемых лесов с учетом особенностей производства работ в различных категориях защитных лесов и особо защитных участках лесов (для лесных участков, предназначенных для проведения лесовосстановления, на которых лесовосстановительные мероприятия осуществляются лицами, указанными в подпункте "а" пункта 6 Правил, государственными (муниципальными) учреждениями, указанными в подпункте "б" пункта 6 Правил)**

Данные обследования участка при выборе способа и технологии лесовосстановления

**Сроки и технологии (методы) выполнения работ по лесовосстановлению (для лесных участков, предназначенных для проведения лесовосстановления, на которых лесовосстановительные мероприятия осуществляются лицами, указанными в подпункте "а" пункта 6 Правил, государственными (муниципальными) учреждениями, указанными в подпункте "б" пункта 6 Правил)**

Подготовка почвы в бесснежный период 2023-2024 года, бороздами трактором ТДТ-55 с плугом ПЛ-1. Глубина обработки почвы не менее 20 см с формированием двух пластов шириной не менее 50 см., борозды прямолинейные, среднее расстояние между центрами борозд 5 м.

Посадка лесных культур весной-осенью 2024 года вручную под "Меч Колесава", стандартным посадочным материалом с открытой корневой системой, среднее расстояние в рядах 0,75 м.

**Сроки и технологии (методы) выполнения работ по агротехническим уходам (для лесных участков, предназначенных для проведения лесовосстановления, на которых лесовосстановительные мероприятия осуществляются лицами, указанными в подпункте "а" пункта 6 Правил, государственными (муниципальными) учреждениями, указанными в подпункте "б" пункта 6 Правил)**

2024 год - ручная оправка растений от завала травой и почвой, заноса песком, размыва почвы ( до двух уходов);

2025 год - подавление, скашивание травянистой и древесно - кустарниковой растительности механическим способом в рядах лесных культур ( однократно), дополнение лесных культур (при необходимости);

2026 год - подавление, скашивание травянистой и древесно - кустарниковой растительности в рядах лесных культур (однократно), дополнение лесных культур (при необходимости).

**Сроки и технологии (методы) выполнения работ по лесоводственным уходам (для лесных участков, предназначенных для проведения лесовосстановления, на которых лесовосстановительные мероприятия осуществляются лицами, указанными в подпункте "а" пункта 6 Правил, государственными (муниципальными) учреждениями, указанными в подпункте "б" пункта 6 Правил)**

Уничтожение нежелательной древесно - кустарниковой растительности механическим способом. Изреживание поврежденных, ослабленных растений и усохших растений основных древесных лесных пород. Допускается сохранение сопутствующих лесных пород для формирования смешенного насаждения в целях сохранения водного почвенного баланса, уменьшения пожарной опасности. Количество уходов зависит от интенсивности роста сорной растительности.

**Требования к используемому для лесовосстановления посадочному (посевному) материалу:**

Порода: ЕЛЬ

Вид посадочного материала (сеянцы, саженцы с открытой (закрытой) корневой системой, селекционная категория происхождения семян, лесосеменной район): Сеянцы ели с открытой корневой системой.

Лесосеменной район-2

Возраст, лет: от 3

Высота, см: от 12

Диаметр корневой шейки, мм: от 2 мм.

**Характеристика посевного материала:**

**Требования к молоднякам, площади которых подлежат отнесению к землям, на которых расположены леса, для признания работ по лесовосстановлению завершенными (для лесных участков, предназначенных для проведения лесовосстановления, на которых лесовосстановительные мероприятия осуществляются лицами, указанными в подпункте "а" пункта 6 Правил, государственными (муниципальными) учреждениями, указанными в подпункте "б" пункта 6 Правил):**

Порода: Ель

Возраст, лет: 9

Количество деревьев основных лесных древесных пород, тыс. штук/га: 1.7

Средняя высота, м: 0,7

**Объем работ по лесовосстановлению (площадь лесовосстановления, га) (для лесных участков, предназначенных для проведения лесовосстановления, на которых лесовосстановительные мероприятия осуществляются лицами, указанными в подпункте "а" пункта 6 Правил, государственными (муниципальными) учреждениями, указанными в подпункте "б" пункта 6 Правил)**

3,3

Проектируемый объем работ по лесовосстановлению (для лесных участков, предназначенных для проведения лесовосстановления, на которых лесовосстановительные мероприятия осуществляются лицами, указанными в подпункте "а" пункта 6 Правил, государственными (муниципальными) учреждениями, указанными в подпункте "б" пункта 6 Правил):

площадь лесовосстановления, га: 3,3

количество жизнеспособных растений основных лесных древесных пород, тыс.штук /га: 3

количество жизнеспособных растений основных лесных древесных пород на всей площади, тыс. штук: 9,9

Исполнитель работ по лесовосстановлению:

Генеральный директор ООО "РУНКО  
ГРУПП" - УК ООО "Траст лес"

Должность (При наличии)

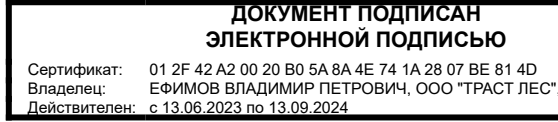

Подпись

Ефимов Владимир Петрович  
(Фамилия, имя, отчество -  
последнее при наличии)

26.05.2024

Число, месяц, год

**КАРТОЧКА**  
**ОБСЛЕДОВАНИЯ УЧАСТКА ПРИ ВЫБОРЕ СПОСОБА И ТЕХНОЛОГИИ**  
**ЛЕСОВОССТАНОВЛЕНИЯ**

1. Лесничество: Кировское
2. Участковое лесничество: Мгинское (южная часть)
3. Номер квартала: 107
4. Номер выдела: 3, 11
5. Арендатор, номер договора аренды: ООО «Траст лес», 1/3-2014 от 24.12.2014 г.
6. Площадь участка, с точностью до 0,1 га: 3,9
7. План участка (прилагается к Карточке)
8. Категория площадей участка лесовосстановления вырубка, апрель 2022 г.  
*вырубка, гарь, иная (год, месяц)*
9. Исходный породный состав участка лесовосстановления, 8Б2Ос+Е+Олс  
*до вырубки, гари, гибели*
10. Условия для работы техники:
  - 10.1. Количество пней, шт./га: всего 420, ср. диаметр 28
  - 10.2. Захламленность, куб.м/га менее 5 м<sup>3</sup>/га  
*отсутствует - менее 5 куб.м/га, слабая - 5 - 20 куб.м/га, средняя - 20 - 50 куб.м/га, сильная > 50 куб.м/га*
  - 10.3. Доступность для работы техники: доступная
11. Характеристика природно-климатических и лесорастительных условий лесного участка
  - 11.1. Лесорастительная зона: таежная
  - 11.2. Лесной район: Балтийско - Белозерский
  - 11.3. Целевое назначение лесов: эксплуатационные леса
  - 11.4. Рельеф: равнинный
  - 11.5. Почва: грубогумусная подзолистая, супесчаная и суглинистая, дренированная  
*тип, степень увлажнения, механический состав*
  - 11.6. Тип леса (тип вырубки, тип лесорастительных условий): черничный свежий-ЧС (В2), кипрейный-К
  - 11.7. Степень задернения почвы: слабая - менее 30%  
*отсутствует - до 10%%, слабая - 11 - 30%%, средняя - 31 - 50%%, сильная > 50%%*
12. Характеристика подроста главных (целевых) пород (перечетная ведомость прилагается): отсутствует
  - 12.1. Средняя высота \_\_\_\_\_ м,
  - 12.2. Средний возраст \_\_\_\_\_ лет,
  - 12.3. Количество, всего \_\_\_\_\_ тыс.шт./га, в том числе по породам \_\_\_\_\_
  - 12.4. Категория густоты \_\_\_\_\_
  - 12.5. Распределение по площади \_\_\_\_\_  
*редкий, средний, густой, равномерное, неравномерное, групповое*
  - 12.6. Жизнеспособность подроста \_\_\_\_\_  
*жизнеспособный, нежизнеспособный*
13. Характеристика возобновления мягколиственных пород: отсутствует
  - 13.1. Порода \_\_\_\_\_,
  - 13.2. Количество \_\_\_\_\_ тыс.шт./га,
  - 13.3. Средняя высота \_\_\_\_\_ м
14. Источники обсеменения: стена леса  
*порода, источник: одиночные (шт./га), куртины, полосы, стены леса*
15. Характеристика санитарного состояния: в связи с отсутствием признаков заселения вредными организмами, обследование участка не проводилось  
*заселенность вредными организмами, болезни леса*

16. Предложения для разработки Проекта лесовосстановления:

- 16.1. Способ лесовосстановления искусственный  
*естественный, искусственный*
- 16.2. Главные (целевые) породы ЕЛЬ
- 16.3. Срок лесовосстановления 2023 год  
начало, окончание (месяц, год)

17. Необходимость проведения предварительных и сопутствующих мероприятий:

- 17.1. Очистка вырубki, гари: в соответствии с технологической картой лесосечных работ.
- 17.2. Санитарные: не проектируются.
- 17.3. Противопожарные: создание минерализованной полосы по периметру лесосеки.
- 17.4. Иные предложения: отсутствуют.

Обследование проведено:

Исполнитель(и):

исполнительный директор ООО «Траст лес»  Белобородов А.С. 01 ноября 2022 г.  
должность подпись Ф.И.О. дата

Согласовано:

Представитель лесничества:

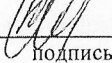
лесничий Мгинского участкового лесничества (ю.ч.)  Семенов П.В. 01 ноября 2022 г.  
должность подпись Ф.И.О. дата

Представитель арендатора:

исполнительный директор ООО «Траст лес»  Белобородов А.С. 01 ноября 2022 г.  
должность подпись Ф.И.О. дата

Приложения к карточке обследования участка при выборе способа и технологии лесовосстановления:

1. Перечетная ведомость жизнеспособного подростa при обследовании участка;
2. План участка.

**ПЕРЕЧЕТНАЯ ВЕДОМОСТЬ**  
**ЖИЗНЕСПОСОБНОГО ПОДРОСТА ПРИ ОБСЛЕДОВАНИИ**  
**УЧАСТКА № 3/2022 ГОД ЛЕСОВОССТАНОВЛЕНИЯ**

Лесничество - Кировское

Участковое лесничество – Мгинское (южная часть)

Квартал № 106

Выдел № 3,11

Номер пробной площади (п.п.) номера учетных площадок	Порода	Распределение подроста по высоте, шт.				Средняя высота, м	Средний возраст, лет
		Мелкий (до 0,5 м)	Средний (0,51 - 1,5 м)	Крупный (свыше 1,5 м)	Итого		
1	2	3	4	5	6	7	8
Всего по участку подроста мягколиственных пород, тыс. шт.							
Всего по участку подроста главных (целевых) пород							
Коэффициент перевода		0,5	0,8	1,0			
С учетом коэффициента							
Итого в пересчете на крупный, подроста главных (целевых) пород, тыс. штук							

Исполнитель(и):

исполнительный директор ООО «Траст лес»

должность

подпись

Белобородов А.С.

Ф.И.О.

01 ноября 2022 г.

дата

План участка для проведения лесовосстановления

Арендатор: ООО «Траст лес»

№ дог. аренды: 1/3-2014-12 от 24.12.2014 г.

Лесная декларация № 11-2021 от 29.06.2021 г.

Лесничество - Кировское

Участковое лесничество - Мгинское (южная часть)

Номер(а) лесного квартала: 106

Номер(а) лесотаксационного выдела (выделов): 3,11

Масштаб 1:10 000

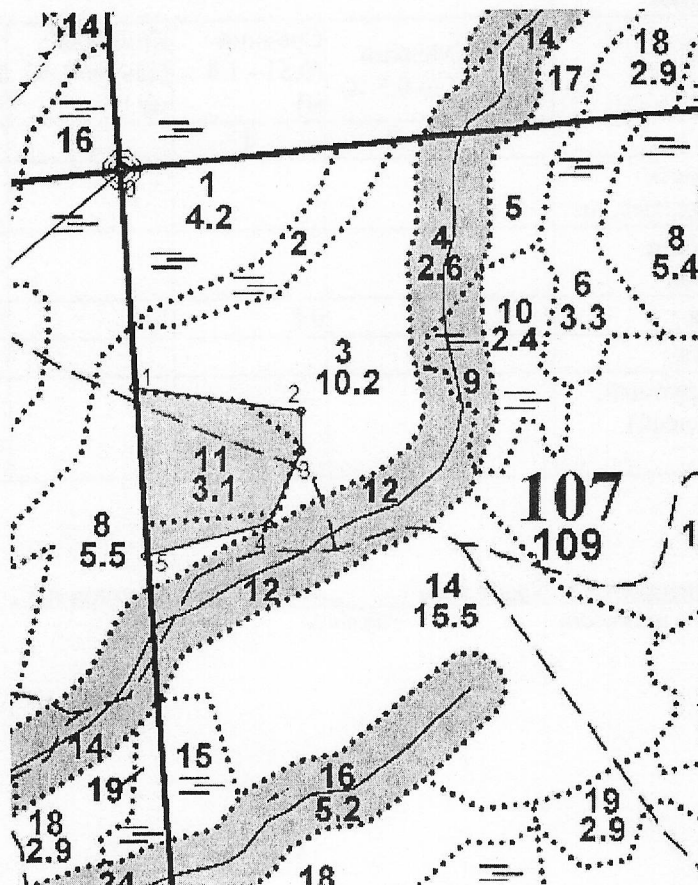

Площадь общая, га
3,9

Номера точек	Геодезические координаты		Направление румбы (азимуты) линий	Длина линий, м
	Геодезическая широта	Геодезическая долгота		
Привязка				
0-1	411107.374	2268996.984	162°	303
Объект				
1-2	410804.505	2269016.032	83°	233
2-3	410773.228	2269247.526	165°	53
3-4	410720.187	2269247.797	189°	108
4-5	410621.221	2269204.259	241°	175
5-1	410577.987	2269034.225	341°	227

Исполнитель(и):

исполнительный директор ООО «Траст лес»

должность

  
подпись

Белобородов А.С.

Ф.И.О.

01 ноября 2022 г.

дата

**План участка**

Лесничество (лесопарк): Кировское  
 Участковое лесничество: Мгинское (южная часть)  
 Урочище (при наличии):  
 Номер(а) лесного квартала: 107  
 Номер(а) лесотаксационного выдела: 3,11  
 Масштаб: 1 : 10000

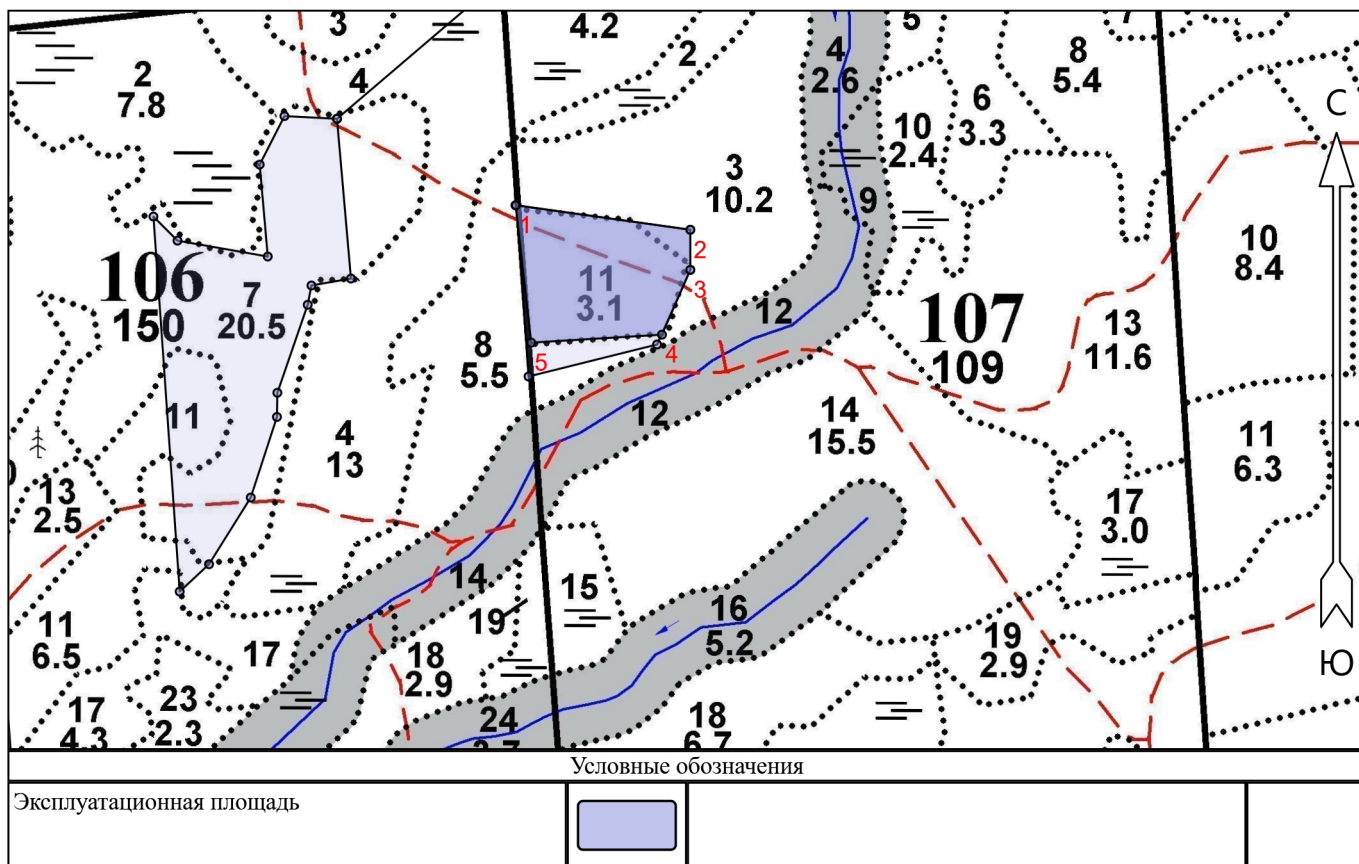

Экспликация участка							
Номера точек	Геодезические координаты*		Азимуты линий	Длина, м			
	Геодезическая долгота (X)	Геодезическая широта (Y)					
Привязка							
0	411107.201	2268998.889	0 - 1	162°	303		
Объект							
Категория земель	Площадь участка, га	Номера точек	Геодезические координаты*		Азимуты линий	Длина, м	
			Геодезическая долгота (X)	Геодезическая широта (Y)			
Основной полигон	3.3	1	410804.505	2269016.032	1 - 2	83°	233
		2	410773.228	2269247.526	2 - 3	165°	53
		3	410720.187	2269247.797	3 - 4	189°	94
		4	410634.248	2269210.701	4 - 5	252°	173
		5	410622.818	2269037.551	5 - 1	339°	183

\* - Геодезические координаты получены при помощи Garmin GPSmap62stc в системе координат WGS-84 зона - 2