

## **Проект лесовосстановления на лесном участке № 3/дог.115/весна 2025 / 2024 год**

Лесовосстановление: искусственное (естественное, искусственное, комбинированное)

Субъект Российской Федерации: Ленинградская область

Лесной район: Балтийско-Белозерский таежный район

### **Характеристика местоположения лесного участка:**

Лесничество: Тихвинское

Участковое лесничество: Черенцовское

Урочище:

№ Квартала: 66

№ Выдела: в.1-2.3;

Площадь лесного участка, га: 2,3

(исходные данные для проекта лесовосстановления: материалы обследования лесного участка при выборе способа лесовосстановления, план лесного участка, масштаб 1:10 000 прилагаются к проекту лесовосстановления)

### **Характеристика лесорастительных условий лесного участка:**

Рельеф участка (уклон): Хорошо дренированные равнины

Гидрологические условия (увлажнение): свежие

Почва: Модергумусная подзолистая суглинистая карбонатная

### **Характеристика площадей лесного участка:**

Арендатор лесного участка - ООО «Русский Лес»,

дог.аренды - 2-2008-12-115-3 от 16.12.2008, Декларация - №5-2023 от 26.09.2023, Вырубка 24г.

(вырубки, гари, прогалины, иные не занятые лесными насаждениями или предназначенные для лесовосстановления земли)

### **Характеристика вырубки:**

Количество пней, тыс. штук/га: 0,45

Характер и размещение оставленных деревьев и кустарников (куртины,

полосы, групповое, равномерное): Береза-3шт, Ольха с- 5 шт; размещение - единичные

Степень задернения почвы (слабая, средняя, сильная): слабая (11-30%)

Степень минерализации почвы (% от площади лесного участка): 0%

Состояние очистки от порубочных остатков и валежника (захлапленность, м3): отсутствует (до 5 м.куб/га)

а) отсутствует (до 5 м3/га); б) слабая (5-20 м3/га); в) средняя (20-50 м3/га); г) сильная (более 50 м3/га).

Категория доступности для техники: доступная

а) доступная;

б) требуется узкополосная расчистка без корчевки пней;

в) требуется узкополосная расчистка;

г) требуется широкополосная расчистка с корчевкой пней.

### **Характеристика имеющихся подроста и молодняка лесных древесных пород:**

состав пород: 10 Е

средний возраст, лет: 10

средняя высота, м: 1

количество деревьев и кустарников, тыс. штук/га: 0,2

размещение их по площади лесного участка (равномерное, неравномерное, групповое): неравномерное

состояние лесных насаждений и их оценка: жизнеспособный

### **Проектируемый способ лесовосстановления:**

искусственное лесовосстановление

(естественное лесовосстановление, искусственное лесовосстановление, комбинированное лесовосстановление (посев, посадка))

**Обоснование проектируемого способа лесовосстановления основных лесных древесных пород восстанавливаемых лесов с учетом особенностей производства работ в различных категориях защитных лесов и особо защитных участках лесов (для лесных участков, предназначенных для проведения лесовосстановления, на которых лесовосстановительные мероприятия осуществляются лицами, указанными в подпункте "а" пункта 6 Правил, государственными (муниципальными) учреждениями, указанными в подпункте "б" пункта 6 Правил)**

Натурное обследование участка после проведения лесозаготовительных работ. Нормативная документация: Правила лесовосстановления, приказ №1024 от 29.12.2021 . Акт обследования участка.

**Сроки и технологии (методы) выполнения работ по лесовосстановлению (для лесных участков, предназначенных для проведения лесовосстановления, на которых лесовосстановительные мероприятия осуществляются лицами, указанными в подпункте "а" пункта 6 Правил, государственными (муниципальными) учреждениями, указанными в подпункте "б" пункта 6 Правил)**

Срок лесовосстановления: весна 2025; Подготовка почвы на площади: 2,3 га; механизированная бороздами, 2024 лето, ТДТ 55 с плугом ПКЛ-70, глубина обработки 25-30 см; ручная посадка под меч Колесова, в дно, берму или пласт плужной борозды, в ряд или в шахматном порядке, в зависимости от условий местопроизрастания, ширина между борозд 3-4 м, шаг посадки 0,7 м., количество посадочных мест на 1 га - 3500; весна 2025

**Сроки и технологии (методы) выполнения работ по агротехническим уходам (для лесных участков, предназначенных для проведения лесовосстановления, на которых лесовосстановительные мероприятия осуществляются лицами, указанными в подпункте "а" пункта 6 Правил, государственными (муниципальными) учреждениями, указанными в подпункте "б" пункта 6 Правил)**

1-й год : дополнение по необходимости, уничтожение травянистой растительности; 2-й год : уничтожение травянистой растительности

**Сроки и технологии (методы) выполнения работ по лесоводственным уходам (для лесных участков, предназначенных для проведения лесовосстановления, на которых лесовосстановительные мероприятия осуществляются лицами, указанными в подпункте "а" пункта 6 Правил, государственными (муниципальными) учреждениями, указанными в подпункте "б" пункта 6 Правил)**

4-й год : вырубка поросли лиственных пород в рядах и междурядьях, шириной 3 м.;

7-й год : вырубка поросли лиственных пород в рядах и междурядьях, шириной 3 м.

**Требования к используемому для лесовосстановления посадочному (посевному) материалу:**

Порода: ель европейская

Вид посадочного материала (сеянцы, саженцы с открытой (закрытой) корневой системой, селекционная категория происхождения семян, лесосеменной район): стандартные сеянцы Ели европейской 3-х лет с открытой корневой системой нормального происхождения.

Возраст, лет: 3

Высота, см: 12

Диаметр корневой шейки, мм: от 2 мм.

**Характеристика посевного материала:**

Порода:

Класс качества семян:

Селекционная категория:

Место происхождения (лесосеменной район):

**Требования к молоднякам, площади которых подлежат отнесению к землям, на которых расположены леса, для признания работ по лесовосстановлению законченными (для лесных участков, предназначенных для проведения лесовосстановления, на которых лесовосстановительные мероприятия осуществляются лицами, указанными в подпункте "а" пункта 6 Правил, государственными (муниципальными) учреждениями, указанными в подпункте "б" пункта 6 Правил):**

Порода: ель европейская

Возраст, лет: 9

Количество деревьев основных лесных древесных пород, тыс. штук/га: 1.7

Средняя высота, м: 0.7

**Объем работ по лесовосстановлению (площадь лесовосстановления, га) (для лесных участков, предназначенных для проведения лесовосстановления, на которых лесовосстановительные мероприятия осуществляются лицами, указанными в подпункте "а" пункта 6 Правил, государственными (муниципальными) учреждениями, указанными в подпункте "б" пункта 6 Правил)**

2,3

Проектируемый объем работ по лесовосстановлению (для лесных участков, предназначенных для проведения лесовосстановления, на которых лесовосстановительные мероприятия осуществляются лицами, указанными в подпункте "а" пункта 6 Правил, государственными (муниципальными) учреждениями, указанными в подпункте "б" пункта 6 Правил):

площадь лесовосстановления, га: 2,3

количество жизнеспособных растений основных лесных древесных пород, тыс.штук /га: 3,5

количество жизнеспособных растений основных лесных древесных пород на всей площади, тыс. штук: 8,05

Исполнитель работ по лесовосстановлению:

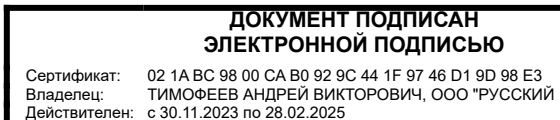

генеральный директор

Должность (При наличии)

Подпись

Тимофеев Андрей Викторович

(Фамилия, имя, отчество -  
последнее при наличии)

04.07.2024

Число, месяц, год

# АКТ

## ОБСЛЕДОВАНИЯ УЧАСТКА ПРИ ВЫБОРЕ СПОСОБА И ТЕХНОЛОГИИ ЛЕСОВОССТАНОВЛЕНИЯ

Арендатор лесного участка

ООО "Русский лес"

№ проекта

3

по декларации №

5-2023



от

26.09.2023

1. Лесничество : Тихвинское
2. Участковое лесничество : Черенцовское
3. Дача, тех. участок : нет
4. Номер квартала : 66
5. Номер выдела: 1-2,3 га
6. Площадь участка (с точностью до 0,1га) : 2,3 га
7. План участка (прилагается к карточке)
8. Категория площади : вырубка 2023г.
9. Исходный породный состав участка лесовосстановления : 7Б2Ос1Е
10. Условия для работы техники :
  - 10.1. Количество пней, шт/га : 450 , ср диаметр : 24
  - 10.2. Захламленность, куб м/га : слабая (5-20м.куб/га)
  - 10.3. Доступность для работы техники : доступная
11. Характеристика природно-климатических и лесорастительных условий лесного участка
  - 11.1. Лесорастительная зона : Таёжная
  - 11.2. Лесной район: Балтийско-Белозерский таёжный район
  - 11.3. Целевое назначение лесов : эксплуатационные леса
  - 11.4. Рельеф : хорошо дренированные равнины, пологие склоны
  - 11.5. Почва : модергумусные подзолистые супесчаные иногда карбонатные
  - 11.6. Увлажнение свежие
  - 11.7. Тип леса (тип вырубки, тип лесораст. условий) : в. 1-2 КС - С2
  - 11.8. Степень задернения почвы : средняя  
(отсутствует - до 10%, слабая - 11-30% Средняя 31-50%, сильная > 50%)
  - 11.9. Характер и размещение оставленных деревьев : отсутствуют
  - 11.10. Степень минерализации почвы (% от площади участка) : 0
12. Характеристика подроста главных (целевых) пород :

Состав подроста	<u>10 Е</u>	
12.1. Средняя высота, м :	<u>1,0</u>	
12.2. Средний возраст, лет :	<u>10</u>	
12.3. Количество - всего тыс.шт/га	<u>0,2</u>	, в тч по породам :
		Сосна
		Ель <u>0,2</u>
12.4. Категория густоты :		<u>редкий</u>
12.5. Распределение по площади :		
12.6. Жизнеспособность подроста :		
13. Характеристика возобновления мягколиственных пород :
  - 13.1. Порода : \_\_\_\_\_
  - 13.2. Количество - т.шт/га : \_\_\_\_\_
  - 13.3. Средняя высота, м : \_\_\_\_\_
14. Источники обсеменения : стена леса
15. Характеристика санитарного состояния :  
в связи с отсутствием на восстанавливаемой площади признаков заселения вредных организмов, обследование на лесном участке не проводилось
16. Предложения для разработки Проекта лесовосстановления :
  - 16.1. Способ лесовосстановления : искусственное  
Метод содействия
  - 16.2. Главные (целевые) породы :
  - 16.3. Срок лесовосстановления :
  - 16.4. Обоснование способа лесовосстановления : Натурное обследование участка после проведения лесозаготовительных работ. Нормативная документация: Правила лесовосстановления, приказ от 29.12.2021 №1024
17. Необходимость проведения предварительных и сопутствующих мероприятий :
  - 17.1. Очистка вырубки, гари : не требуется

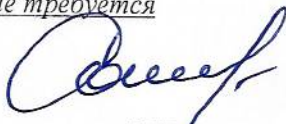
- 17.2. Санитарные : не требуется  
17.3. Противопожарные : создание мин. полос по периметру участка  
17.4. Иные предложения : не требуется

Исполнитель :	инженер л/х		Соколова Т.Г.	19.06.2024
	должность	подпись	ФИО	дата
Согласовано:				
Представитель лесничества:	Лесничий:		Ларичев Г.А.	19.06.2024
	должность	подпись	ФИО	дата
Представитель арендатора:	инженер л/х		Соколова Т.Г.	19.06.2024
	должность	подпись	ФИО	дата

План лесного участка

Масштаб 1:10 000

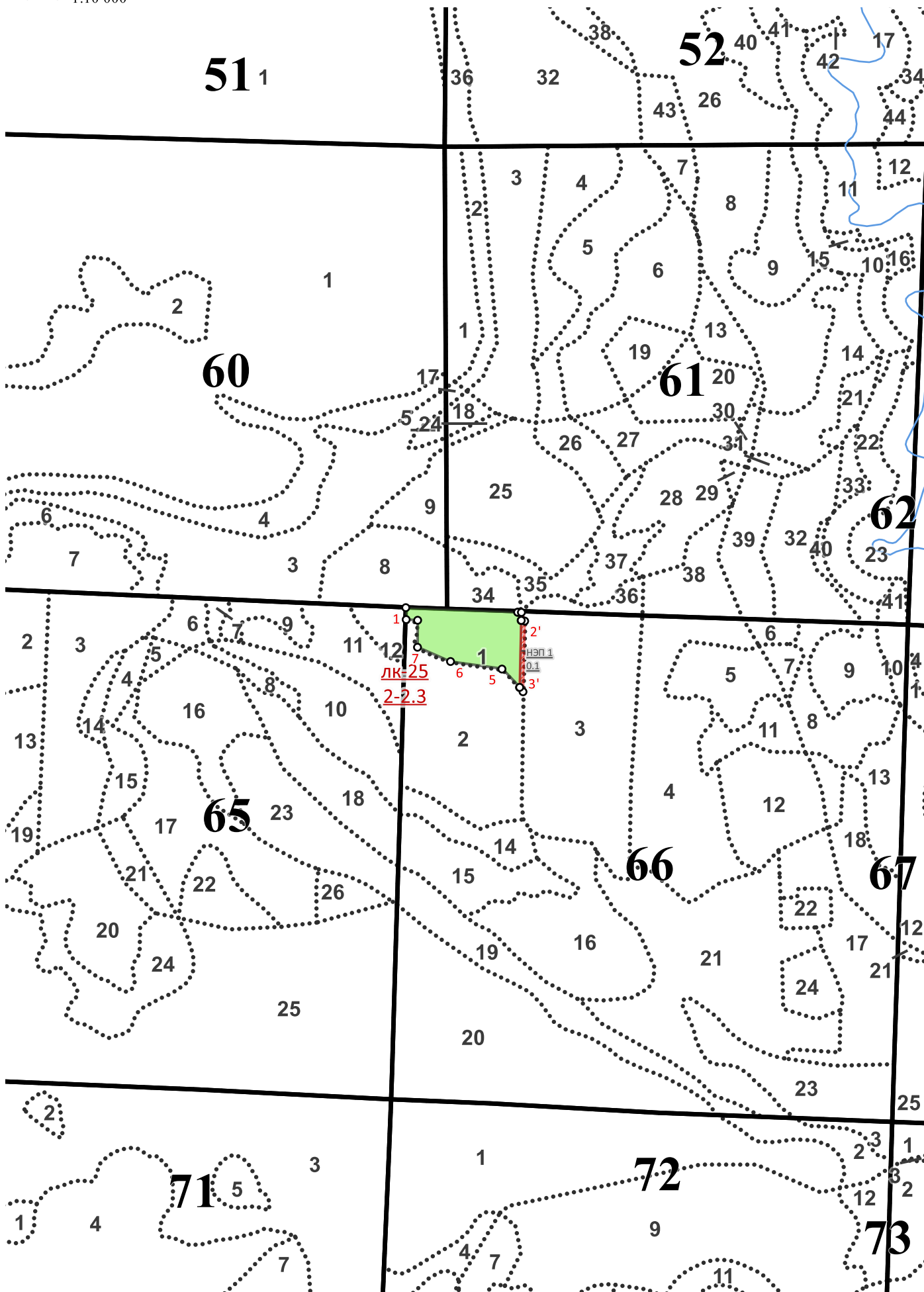

Экспликация объекта

Номера точек	Азимуты линий, °	Длина линий, м	Долгота, °	Широта, °
Лесосека				
1 - 2	80	224	33,0571	59,7668
2 - 3	145	18	33,06109	59,76669
3 - 4	169	134	33,06121	59,76654
4 - 5	304	51	33,06113	59,76534
5 - 6	266	104	33,06051	59,76568
6 - 7	281	72	33,05867	59,76582
7 - 8	348	54	33,0575	59,76609
8 - 9	261	23	33,05752	59,76657
9 - 1	346	24	33,05711	59,76659
НЭП 1				
2 - 1'	80	7,5	33,06109	59,76669
1' - 2'	147	18,5	33,06122	59,76669
2' - 3'	169	141,5	33,06134	59,76653
3' - 4'	310,5	11	33,06124	59,76526
4 - 3	349	134	33,06113	59,76534
3 - 2	325	18	33,06121	59,76654