

Проект лесовосстановления на лесном участке № ЛК2-2024/113 / 2024 год

Лесовосстановление: искусственное (естественное, искусственное, комбинированное)

Субъект Российской Федерации: Ленинградская область

Лесной район: Балтийско-Белозерский таежный район

Характеристика местоположения лесного участка:

Лесничество: Лужское

Участковое лесничество: Чоловское

Урочище:

№ Квартала: 43

№ Выдела: 21

Площадь лесного участка, га: 2,2

(исходные данные для проекта лесовосстановления: материалы обследования лесного участка при выборе способа лесовосстановления, план лесного участка, масштаб 1:10 000 прилагаются к проекту лесовосстановления)

Характеристика лесорастительных условий лесного участка:

Рельеф участка (уклон): равнинный

Гидрологические условия (увлажнение): влажные

Почва: нормально увлажненные суглинистые

Характеристика площадей лесного участка:

вырубка 2021 года

(вырубки, гари, прогалины, иные не занятые лесными насаждениями или предназначенные для лесовосстановления земли)

Характеристика вырубки:

Количество пней, тыс. штук/га: 0,35

Характер и размещение оставленных деревьев и кустарников (куртины, полосы, групповое, равномерное):

Степень задернения почвы (слабая, средняя, сильная): средняя

Степень минерализации почвы (% от площади лесного участка): 0%

Состояние очистки от порубочных остатков и валежника (захламленность, м3): отсутствует (до 5 м.куб/га)

а) отсутствует (до 5 м3/га); б) слабая (5-20 м3/га); в) средняя (20-50 м3/га); г) сильная (более 50 м3/га).

Категория доступности для техники: доступная

а) доступная;

б) требуется узкополосная расчистка без корчевки пней;

в) требуется узкополосная расчистка;

г) требуется широкополосная расчистка с корчевкой пней.

Характеристика имеющихся подроста и молодняка лесных древесных пород:

состав пород: 10Е

средний возраст, лет: 10

средняя высота, м: 2

количество деревьев и кустарников, тыс. штук/га: 0,3

размещение их по площади лесного участка (равномерное, неравномерное, групповое): неравномерное

состояние лесных насаждений и их оценка: редкий

Проектируемый способ лесовосстановления:

искусственное лесовосстановление

(естественное лесовосстановление, искусственное лесовосстановление, комбинированное лесовосстановление (посев, посадка))

Обоснование проектируемого способа лесовосстановления основных лесных древесных пород восстанавливаемых лесов с учетом особенностей производства работ в различных категориях защитных лесов и особо защитных участках лесов (для лесных участков, предназначенных для проведения лесовосстановления, на которых лесовосстановительные мероприятия осуществляются лицами, указанными в подпункте "а" пункта 6 Правил, государственными (муниципальными) учреждениями, указанными в подпункте "б" пункта 6 Правил)

Акт обследования участка при выборе способа и технологии лесовосстановления прилагается.

Сроки и технологии (методы) выполнения работ по лесовосстановлению (для лесных участков, предназначенных для проведения лесовосстановления, на которых лесовосстановительные мероприятия осуществляются лицами, указанными в подпункте "а" пункта 6 Правил, государственными (муниципальными) учреждениями, указанными в подпункте "б" пункта 6 Правил)

Способ и время обработки почвы: механизированная, бороздами, глубина обработки 15-20 см, трактором ТДТ-55 с плугом ПКЛ - 70, весна 2024 года. Борозды через 4-5 м шириной 0,7 м параллельно волокам.

Метод и способ создания культур: посадка сеянцами, ручной, под меч Колесова. Ель (ОКС).

Размещение посадочных мест: расстояние между рядами 4-5 м, в рядах 0,7-0,8 м.

Схема смешения пород: Е-Е-Е

Потребность в посадочном материале на 1 га - 3 тыс. шт, на всю площадь - 6,6 тыс. шт.

Срок посадки - весна- лето 2024 года

Сроки и технологии (методы) выполнения работ по агротехническим уходам (для лесных участков, предназначенных для проведения лесовосстановления, на которых лесовосстановительные мероприятия осуществляются лицами, указанными в подпункте "а" пункта 6 Правил, государственными (муниципальными) учреждениями, указанными в подпункте "б" пункта 6 Правил)

Уничтожение травянистой и нежелательной растительности 2024 год - 1 раз, 2025 год - 1 раз, 2026 года - 1 раз. Подавление, скашивание травянистой и древесно-кустарниковой растительности механическим способом. Дополнение по мере необходимости в течении года после инвентаризации л/к.

Сроки и технологии (методы) выполнения работ по лесоводственным уходам (для лесных участков, предназначенных для проведения лесовосстановления, на которых лесовосстановительные мероприятия осуществляются лицами, указанными в подпункте "а" пункта 6 Правил, государственными (муниципальными) учреждениями, указанными в подпункте "б" пункта 6 Правил)

Уничтожение нежелательной древесно-кустарниковой растительности 2 раза :

2028 года - 1 раз;

2029 год - 1 раз

Требования к используемому для лесовосстановления посадочному (посевному) материалу:

Порода: ель европейская

Вид посадочного материала (сеянцы, саженцы с открытой (закрытой) корневой системой, селекционная категория происхождения семян, лесосеменной район): ОКС

Возраст, лет: не менее 3 лет

Высота, см: не менее 12,0 см

Диаметр корневой шейки, мм: не менее 2,0 мм мм.

Характеристика посевного материала:

Требования к молоднякам, площади которых подлежат отнесению к землям, на которых расположены леса, для признания работ по лесовосстановлению законченными (для лесных участков, предназначенных для проведения лесовосстановления, на которых лесовосстановительные мероприятия осуществляются лицами, указанными в подпункте "а" пункта 6 Правил, государственными (муниципальными) учреждениями, указанными в подпункте "б" пункта 6 Правил):

Порода: Ель

Возраст, лет: 9 лет

Количество деревьев основных лесных древесных пород, тыс. штук/га: 1,7 тыс. шт./га

Средняя высота, м: 0,7 м

Объем работ по лесовосстановлению (площадь лесовосстановления, га) (для лесных участков, предназначенных для проведения лесовосстановления, на которых лесовосстановительные мероприятия осуществляются лицами, указанными в подпункте "а" пункта 6 Правил, государственными (муниципальными) учреждениями, указанными в подпункте "б" пункта 6 Правил)

2,2

Проектируемый объем работ по лесовосстановлению (для лесных участков, предназначенных для проведения лесовосстановления, на которых лесовосстановительные мероприятия осуществляются лицами, указанными в подпункте "а" пункта 6 Правил, государственными (муниципальными) учреждениями, указанными в подпункте "б" пункта 6 Правил):

площадь лесовосстановления, га: 2,2

количество жизнеспособных растений основных лесных древесных пород, тыс.штук /га: 3

количество жизнеспособных растений основных лесных древесных пород на всей площади, тыс. штук: 6,6

Исполнитель работ по лесовосстановлению:

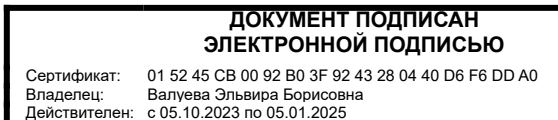

инженер лесного хозяйства

Должность (При наличии)

Подпись

Валуева Эльвира Борисовна

(Фамилия, имя, отчество -
последнее при наличии)

17.05.2024

Число, месяц, год

АКТ
ОБСЛЕДОВАНИЯ УЧАСТКА
ПРИ ВЫБОРЕ СПОСОБА И ТЕХНОЛОГИИ ЛЕСОВОССТАНОВЛЕНИЯ

1. Лесничество Лужское
2. Участковое лесничество Чоловское
3. Номер(а) лесного квартала 43
4. Номер(а) лесотаксационного выдела (выделов): в.21-2,2га
5. Площадь участка, с точностью до 0,0000 га 2,2000 ✓
6. План лесного участка (прилагается к акту)
7. Категория площадей участка лесовосстановления вырубка 2021 года
(вырубка, гарь, иная (год, месяц))
8. Наименование организации и основания возникновения обязательств ООО «Альфа», Договор аренды № 2-2008-12-113-3 от 15.12.2008 г., Лесная декларация № 15-2021 от 29.11.2021 г.
(номер договора аренды лесного участка, постоянного (бессрочного) пользования, безвозмездного пользования, сервитута, номер лесной декларации, основания для перевода в земли иных категорий)
9. Исходный породный состав участка лесовосстановления в.21 - 4Б3Ос2Е1С
(до вырубки, гари, гибели)
10. Условия для работы техники:
 - 10.1. Количество пней 350 шт./га, средний диаметр 26 см
 - 10.2. Захламленность, м³/га отсутствует
(отсутствует - менее 5 м³/га, слабая - 5 - 20 м³/га, средняя - 20 - 50 м³/га, сильная > 50 м³/га)
 - 10.3. Доступность для работы техники доступная
11. Характеристика природно-климатических и лесорастительных условий лесного участка:
 - 11.1. Лесорастительная зона Таёжная
 - 11.2. Лесной район Балтийско-Белозёрский таёжный район
 - 11.3. Целевое назначение лесов эксплуатационные
 - 11.4. Рельеф равнинный
 - 11.5. Почва суглинистые, нормальное увлажнение
(тип, степень увлажнения, механический состав)
 - 11.6. Тип леса (тип вырубки, тип лесорастительных условий) КС С2
 - 11.7. Степень задернения почвы средняя
(отсутствует - до 10%%, слабая - 11-30%%, средняя - 31-50%%, сильная > 50%%)
12. Характеристика подроста главных (целевых) пород (перечетная ведомость прилагается):
 - 12.1. Средняя высота 2,0 м
 - 12.2. Средний возраст 10 лет
 - 12.3. Количество, всего 0,3 тыс.шт./га, в том числе по породам: Ель
 - 12.4. Категория густоты редкий
 - 12.5. Распределение по площади неравномерное
(редкий, средний, густой, равномерное, неравномерное, групповое)
 - 12.6. Жизнеспособность подроста -
(жизнеспособный, нежизнеспособный)
13. Характеристика возобновления мягколиственных пород:
 - 13.1. Порода -
 - 13.2. Количество - тыс.шт./га,
 - 13.3. Средняя высота - м
14. Источники обсеменения -
(порода, источник: одиночные (шт./га), куртины, полосы, стены леса)
15. Характеристика санитарного состояния в связи с отсутствием признаков заселения вредных организмов, обследование на лесном участке не проводилось
(заселенность вредными организмами, болезни леса)
16. Предложения для разработки Проекта лесовосстановления:
 - 16.1. Способ лесовосстановления искусственный
(естественный, искусственный, комбинированный)
 - 16.2. Главные (целевые) породы Ель (ОКС)

16.3. Срок лесовосстановления май 2024 г. – сентябрь 2033 г.
(начало, окончание (месяц, год))

17. Необходимость проведения предварительных и сопутствующих мероприятий:

17.1. Очистка вырубki, гари не требуется

17.2. Санитарные мероприятия не требуется

17.3. Противопожарные мероприятия опушка лиственных пород, избыточное увлажнение

17.4. Иные предложения _____

Обследование проведено:

Исполнитель(и):

Инженер лесного хозяйства / Васе / Валуева Э. Б. / _____
должность подпись Ф.И.О. дата

Согласовано:

Представитель лесничества: лесничий Абальмов С. Н. / _____
должность подпись Ф.И.О. дата

инженер по л/в / Б / Баранова Н.А. / _____
должность подпись Ф.И.О. дата

Представитель арендатора:

Зам. Генерального директора / А / Александров Д.А. / _____
должность подпись Ф.И.О. дата

ПЛАН УЧАСТКА ДЛЯ ПРОВЕДЕНИЯ ЛЕСОВОССТАНОВЛЕНИЯ

Лесничество Лужское
Участковое лесничество Чоловское
Номер(а) лесного квартала 43
Номер(а) лесотаксационного выдела (выделов): 21
Площадь участка, с точностью до 0,0000 га 2,2000

Масштаб 1:10 000

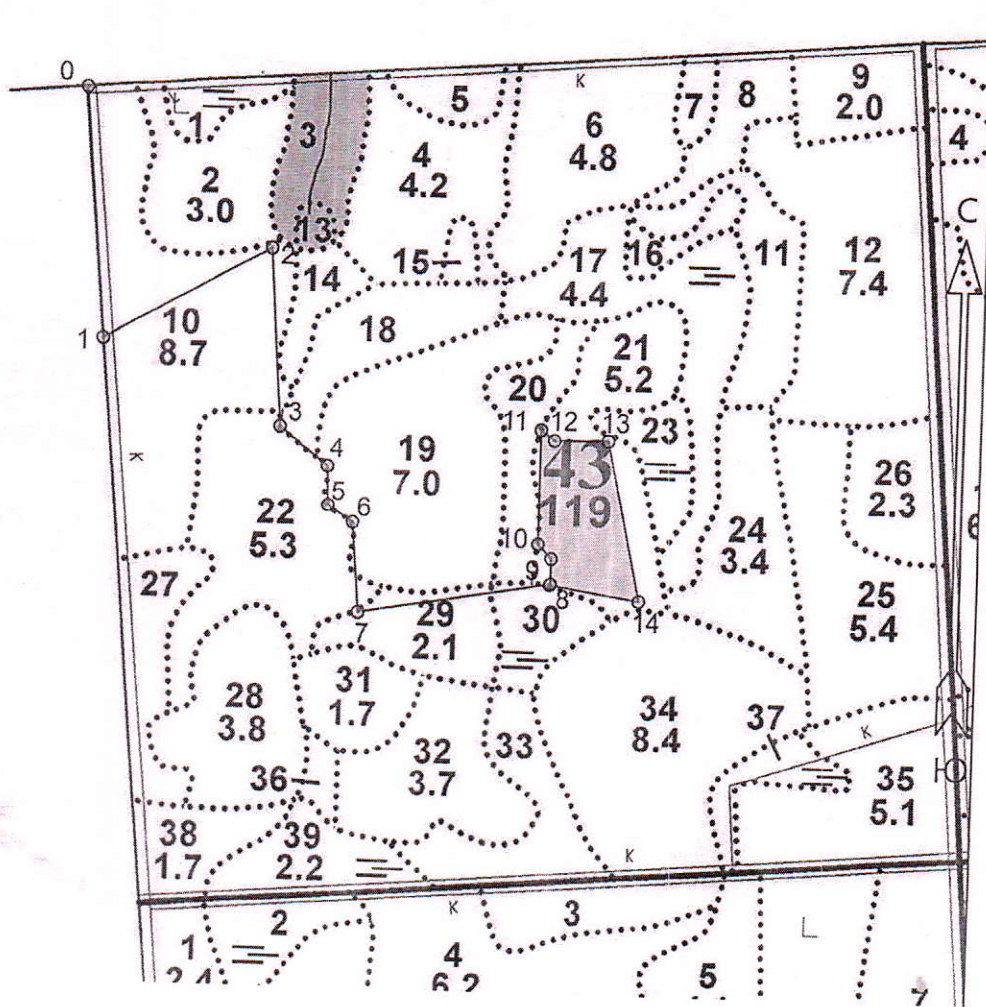

| |
|----------------------|
| Площадь общая, га |
| 2,2000 |

| Экспликация участка | | | | | | | |
|---------------------|---------------------|--------------|--------------------------------------|----------|--------------------------------------|---------|----------------|
| Номера точек | Координаты | | Направление румбы (азимуты) линий, ° | | Длина линий, м | | |
| | Широта | Долгота | | | | | |
| Привязка | | | | | | | |
| 0 | 58.99690 | 30.45390 | 0-1 | 165°00' | 336.0 | | |
| 1 | 58.99390 | 30.45441 | 1-2 | 50°00' | 252.0 | | |
| 2 | 58.99503 | 30.45821 | 2-3 | 166°00' | 236.0 | | |
| 3 | 58.99291 | 30.45851 | 3-4 | 118°00' | 82.0 | | |
| 4 | 58.99246 | 30.45964 | 4-5 | 168°00' | 53.0 | | |
| 5 | 58.99199 | 30.45967 | 5-6 | 114°00' | 40.0 | | |
| 6 | 58.99179 | 30.46025 | 6-7 | 165°00' | 119.0 | | |
| 7 | 58.99072 | 30.46043 | 7-8 | 70°00' | 257.0 | | |
| Лесосека | | | | | | | |
| Катег. земель | Площадь участка, га | Номера точек | Координаты | | Направление румбы (азимуты) линий, ° | | Длина линий, м |
| | | | Широта | Долгота | | | |
| ЗЕМЛИ ЛЕСНОГО ФОНДА | 2,2000 | 8 | 58.99113 | 30.46484 | 8-9 | 350°00' | 33.0 |
| | | 9 | 58.99142 | 30.46484 | 9-10 | 307°00' | 26.0 |
| | | 10 | 58.99159 | 30.46453 | 10-11 | 350°00' | 152.0 |
| | | 11 | 58.99296 | 30.46453 | 11-12 | 116°00' | 22.0 |
| | | 12 | 58.99284 | 30.46485 | 12-13 | 79°00' | 72.0 |
| | | 13 | 58.99285 | 30.46610 | 13-14 | 158°00' | 217.0 |
| | | 14 | 58.99095 | 30.46689 | 14-8 | 269°00' | 120.0 |

ПЕРЕЧЕТНАЯ ВЕДОМОСТЬ
ЖИЗНЕСПОСОБНОГО ПОДРОСТА ПРИ ОБСЛЕДОВАНИИ
УЧАСТКА № ___/2024 ГОД ЛЕСОВОССТАНОВЛЕНИЯ

Лесничество Лужское
 Участковое лесничество Чоловское
 Номер(а) лесного квартала 43
 Номер(а) лесотаксационного выдела (выделов): 21
 Площадь участка, с точностью до 0,0000: 2,2000 га

| Номер пробной площади (п.п.) номера учетных площадок | Порода | Распределение подроста по высоте, шт. | | | | Средняя высота, м | Средний возраст, лет |
|--|------------|---------------------------------------|-------------------------|--------------------------|-------|-------------------------|----------------------------|
| | | Мелкий (до 0,5 м) | Средний (0,51-1,5 м) | Крупный (свыше 1,5 м) | Итого | | |
| Всего по участку подроста главных (целевых) пород | <i>Ель</i> | | | 300 | 300 | | |
| Коэффициент перевода | | 0,5 | 0,8 | 1,0 | | | |
| С учетом коэффициента | | | | 300 | 300 | | |
| Итого в пересчете на крупный, подроста главных (целевых) пород, тыс. шт. | <i>Ель</i> | | | 0,3 | 0,3 | 2,0 | 10 |

ПЛАН УЧАСТКА ДЛЯ ПРОВЕДЕНИЯ ЛЕСОВОССТАНОВЛЕНИЯ

Лесничество Лужское
Участковое лесничество Чоловское
Номер(а) лесного квартала 43
Номер(а) лесотаксационного выдела (выделов): 21
Площадь участка, с точностью до 0,0000 га 2,2000

Масштаб 1:10 000

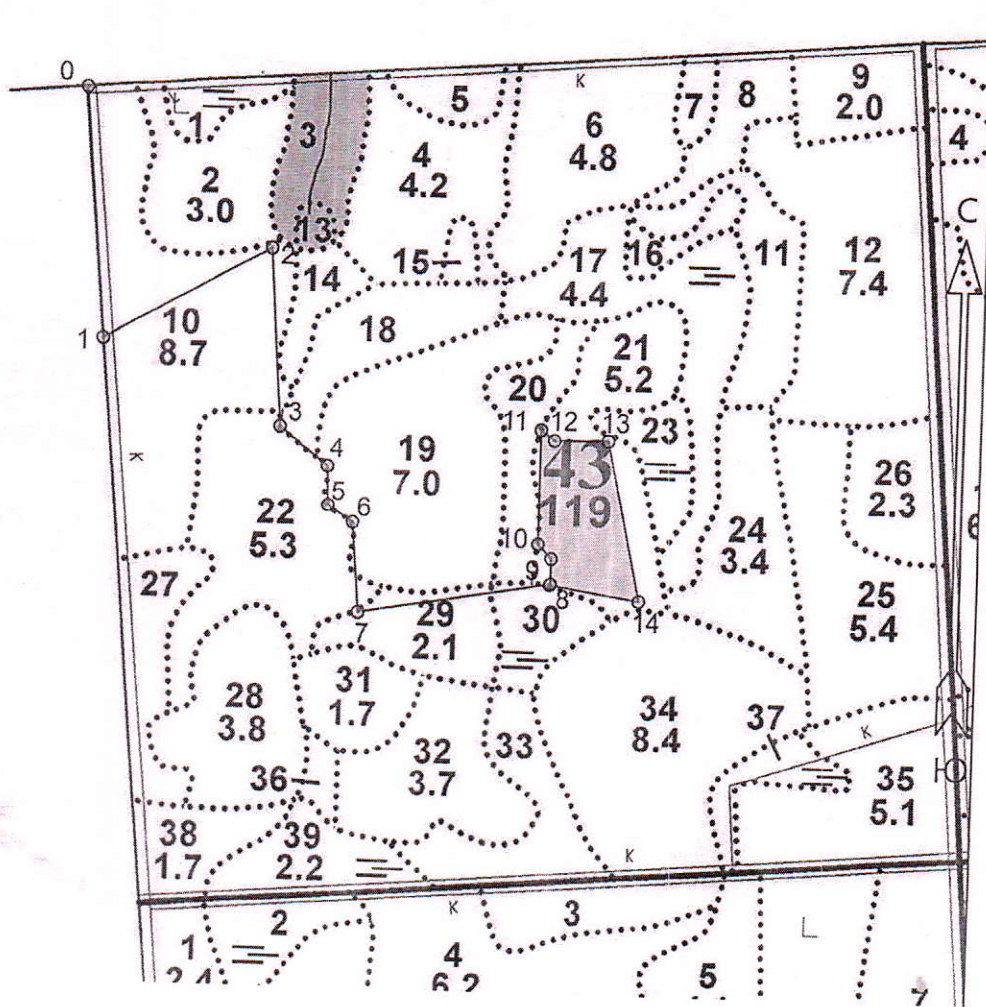

| |
|----------------------|
| Площадь общая, га |
| 2,2000 |