

Проект лесовосстановления на лесном участке № 7-2024-4/з(2) / 2024 год

Лесовосстановление: искусственное (естественное, искусственное, комбинированное)

Субъект Российской Федерации: Ленинградская область

Лесной район: Балтийско-Белозерский таежный район

Характеристика местоположения лесного участка:

Лесничество: Тихвинское

Участковое лесничество: Озерское

Урочище:

№ Квартала: 1066

№ Выдела: 11,14,15,3,4

Площадь лесного участка, га: 12,8

(исходные данные для проекта лесовосстановления: материалы обследования лесного участка при выборе способа лесовосстановления, план лесного участка, масштаб 1:10 000 прилагаются к проекту лесовосстановления)

Характеристика лесорастительных условий лесного участка:

Рельеф участка (уклон): 3,11-равнины с несколько ослабленным стоком; в.15-Недостаточно дренированные равнины с ослабленным стоком и застойным переувлажнением; в 4,14- Хорошо дренированные равнины, пологие склоны

Гидрологические условия (увлажнение): свежие

Почва: в.3,11-грубогумусные подзолистые, супесчаные и суглинистые; в.15- Влажные грубогумусные и торфянисто-грубогумусные. песчаные, супесчаные и суглинистые; 4,14 -Модергумусные подзолистые суглинистые, иногда карбонатные

Характеристика площадей лесного участка:

вырубка-2024

(вырубки, гари, прогалины, иные не занятые лесными насаждениями или предназначенные для лесовосстановления земли)

Характеристика вырубки:

Количество пней, тыс. штук/га: 0,45

Характер и размещение оставленных деревьев и кустарников (куртины, полосы, групповое, равномерное): равномерное

Степень задернения почвы (слабая, средняя, сильная): слабая

Степень минерализации почвы (% от площади лесного участка): 0%

Состояние очистки от порубочных остатков и валежника (захламленность, мЗ): отсутствует

а) отсутствует (до 5 мЗ/га); б) слабая (5-20 мЗ/га); в) средняя (20-50 мЗ/га); г) сильная (более 50 мЗ/га).

Категория доступности для техники: доступная

а) доступная;

б) требуется узкополосная расчистка без корчевки пней;

в) требуется узкополосная расчистка;

г) требуется широкополосная расчистка с корчевкой пней.

Характеристика имеющихся подроста и молодняка лесных древесных пород:

состав пород:

средний возраст, лет: 0

средняя высота, м: 0

количество деревьев и кустарников, тыс. штук/га: 0

размещение их по площади лесного участка (равномерное, неравномерное, групповое):

состояние лесных насаждений и их оценка:

Проектируемый способ лесовосстановления:

искусственное

(естественное лесовосстановление, искусственное лесовосстановление, комбинированное лесовосстановление (посев, посадка))

Обоснование проектируемого способа лесовосстановления основных лесных древесных пород восстанавливаемых лесов с учетом особенностей производства работ в различных категориях защитных лесов и особо защитных участках лесов (для лесных участков, предназначенных для проведения лесовосстановления, на которых лесовосстановительные мероприятия осуществляются лицами, указанными в подпункте "а" пункта 6 Правил, государственными (муниципальными) учреждениями, указанными в подпункте "б" пункта 6 Правил)

Отсутствие предварительного возобновления жизнеспособным подростом и молодняком ценных и древесных пород.

Акт обследования участка от 18.07.2024г . Нормативная документация: Правила лесовосстановления, приказ от 29.12.2021 №1024.

Сроки и технологии (методы) выполнения работ по лесовосстановлению (для лесных участков, предназначенных для проведения лесовосстановления, на которых лесовосстановительные мероприятия осуществляются лицами, указанными в подпункте "а" пункта 6 Правил, государственными (муниципальными) учреждениями, указанными в подпункте "б" пункта 6 Правил)

Подготовка площади 2024 год, механизированная, наездка борозд через 3,5-4,0м (прямолинейные или с плавным искривлением) трактором ТДТ-55 с плугом ПКЛ-70, глубина обработки почвы 30-35 см. Ручная посадка под меч Колесова в 2025г через 0,8м

Сроки и технологии (методы) выполнения работ по агротехническим уходам (для лесных участков, предназначенных для проведения лесовосстановления, на которых лесовосстановительные мероприятия осуществляются лицами, указанными в подпункте "а" пункта 6 Правил, государственными (муниципальными) учреждениями, указанными в подпункте "б" пункта 6 Правил)

2026г-уничтожение травянистой и древесной растительности в рядах культур, дополнение по мере необходимости

2027г, 2028г- уничтожение травянистой и древесной растительности в рядах культур и междурядьях

Сроки и технологии (методы) выполнения работ по лесоводственным уходам (для лесных участков, предназначенных для проведения лесовосстановления, на которых лесовосстановительные мероприятия осуществляются лицами, указанными в подпункте "а" пункта 6 Правил, государственными (муниципальными) учреждениями, указанными в подпункте "б" пункта 6 Правил)

с 2030 по 2033-по мере необходимости уничтожение или предупреждение травяной и нежелательной древесной растительности

Требования к используемому для лесовосстановления посадочному (посевному) материалу:

Порода: ЕЛЬ

Вид посадочного материала (сеянцы, саженцы с открытой (закрытой) корневой системой, селекционная категория происхождения семян, лесосеменной район): стандартные сеянцы с ОКС

Возраст, лет: 3

Высота, см: 12

Диаметр корневой шейки, мм: 2

Характеристика посевного материала:

Требования к молоднякам, площади которых подлежат отнесению к землям, на которых расположены леса, для признания работ по лесовосстановлению завершенными (для лесных участков, предназначенных для проведения лесовосстановления, на которых лесовосстановительные мероприятия осуществляются лицами, указанными в подпункте "а" пункта 6 Правил, государственными (муниципальными) учреждениями, указанными в подпункте "б" пункта 6 Правил):

Порода: Ель

Возраст, лет: 9,0

Количество деревьев основных лесных древесных пород, тыс. штук/га: 1,7

Средняя высота, м: 0.7

Объем работ по лесовосстановлению (площадь лесовосстановления, га) (для лесных участков, предназначенных для проведения лесовосстановления, на которых лесовосстановительные мероприятия осуществляются лицами, указанными в подпункте "а" пункта 6 Правил, государственными (муниципальными) учреждениями, указанными в подпункте "б" пункта 6 Правил)

12,8

Проектируемый объем работ по лесовосстановлению (для лесных участков, предназначенных для проведения лесовосстановления, на которых лесовосстановительные мероприятия осуществляются лицами, указанными в подпункте "а" пункта 6 Правил, государственными (муниципальными) учреждениями, указанными в подпункте "б" пункта 6 Правил):

площадь лесовосстановления, га: 12,8

количество жизнеспособных растений основных лесных древесных пород, тыс.штук /га: 3

количество жизнеспособных растений основных лесных древесных пород на всей площади, тыс. штук: 38,4

Исполнитель работ по лесовосстановлению:

Инженер по лесосырьевым ресурсам
ООО"Тихвин лес"

Должность (При наличии)

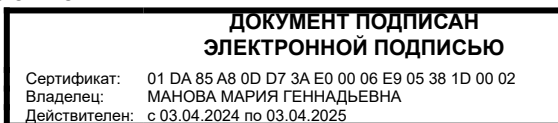



Подпись

Манова Мария Геннадьевна
(Фамилия, имя, отчество -
последнее при наличии)

20.08.2024

Число, месяц, год

АКТ
ОБСЛЕДОВАНИЯ УЧАСТКА
ПРИ ВЫБОРЕ СПОСОБА И ТЕХНОЛОГИИ ЛЕСОВОССТАНОВЛЕНИЯ

1. Лесничество: Тихвинское
 2. Участковое лесничество: Озерское
 3. Номер квартала: 1066
 4. Номер выдела: 3,4,11,14,15
 5. Площадь участка, с точностью до 0,1 га: 12,8 (в.3-1,6; в.4-5,1; в.11-1,7; в.14-2,8; в.15-1,6)
 6. План участка (прилагается к Карточке)
 7. Категория площади: лесовосстановления: Вырубка СПР – 2023 год
(вырубка, гарь, шая (год, месяц))
 8. Наименование организации и основания возникновения обязательств: Арендатор лесного участка: ООО «Тихвин лес» дог. аренды №4/3-2010-01 от 03.02.2010 г. Лесная декларация №20-2023-4/3 от 24.10.2023г
(номер договора аренды, лесного участка, постоянного (бессрочного) пользования, безвозмездного пользования, сервитута, номер лесной декларации, основания для перевода в земли иных категорий)
 9. Исходный породный состав участка лесовосстановления: в.3-6Б3Ос1Е; в.4-4Б4Ос2Е+Е; в.11-4Б3Ос3Е; в.14- 5Б3Ос2Е+Е; в.15-7ЕЗБ+Ос
(до вырубки, гари, гибели)
 10. Условия для работы техники:
 - 10.1. Количество пней, шт./га: всего 450-500, ср. диаметр 25
 - 10.2. Захламленность, куб.м/га - отсутствует
(отсутствует - менее 5 куб.м/га, слабая - 5 - 20 куб.м/га, средняя - 20 – 50 куб.м/га, сильная > 50 куб.м/га)
 - 10.3. Доступность для работы техники: не ограничена, доступно без расчистки пней
 11. Характеристика природно-климатических и лесорастительных условий лесного участка
 - 11.1. Лесорастительная зона: Таёжная
 - 11.2. Лесной район: Балтийско- Белозерский таёжный район
 - 11.3. Целевое назначение лесов: Эксплуатационные леса
 - 11.4. Рельеф: дренированные в.3,11-равнины с несколько ослабленным стоком; в.15- Недостаточно дренированные равнины ослабленным стоком и застойным переувлажнением; в.4,14- Хорошо дренированные равнины, пологие склоны
 - 11.5. Почва: в.3,11-грубогумусные подзолистые, супесчаные и суглинистые; в.15- Влажные грубогумусные и торфянисто-грубогумусные, песчаные, супесчаные и суглинистые; в.4,14-Модергумусные подзолистые суглинистые, иногда карбонатные
(тип, степень увлажнения, механический состав)
 - 11.6. Тип леса (тип вырубки, тип лесорастительных условий): в.3,11- ЧС В2; в.4,14-КС С2; в.15-ЧВ В3
(отсутствует - до 10%%, слабая - 11 - 30%%, средняя - 31 - 50%%, сильная > 50%%)
 12. Характеристика подроста главных (целевых) пород (перечетная ведомость прилагается): подрост отсутствует, акт натурного обследования участка
 - 12.1. Средняя высота -- м.
 - 12.2. Средний возраст -- лет.
 - 12.3. Количество, всего -- тыс.шт./га, в том числе по породам --
 - 12.4. Категория густоты --
 - 12.5. Распределение по площади --
(редкий, средний, густой, равномерное, неравномерное, групповое)
 - 12.6. Жизнеспособность подроста --
(жизнеспособный, нежизнеспособный)
 13. Характеристика возобновления мягколиственных пород:
 - 13.1. Порода отсутствует.
 - 13.2. Количество -- тыс.шт./га,
 - 13.3. Средняя высота -- м
 14. Источники обсеменения: стена леса, одиночные деревья: С-1шт; Е-2шт; Б-34шт; Ос-43
(порода, источник: одиночные (шт./га), куртины, полосы, стены леса)
 15. Характеристика санитарного состояния: в связи с отсутствием на восстанавливаемой площади признаков заселения вредных организмов, обследование на лесном участке не проводилось.
(заселенность вредными организмами, болезни леса)
 16. Предложения для разработки Проекта лесовосстановления:
 - 16.1. Способ лесовосстановления: создание лесных культур на площади 12,8га
естественный, искусственный (лесные культуры), комбинированный
 - 16.2. Главные (целевые) породы: Ель
 - 16.3. Срок лесовосстановления: 2024-2033 год
 17. Необходимость проведения предварительных и сопутствующих мероприятий:
 - 17.1. Очистка вырубки, гари: не требуется
 - 17.2. Санитарные не требуется
 - 17.3. Противопожарные Создание мин. полос по периметру участка
 - 17.4. Иные предложения подготовка почвы под Л.К.
- Обследование проведено:
- Исполнитель(и): Инженер по лер  Манова М.Г. " 12 " августа 24.
Должность подпись Ф.И.О. Дата
- Согласовано:
- Представитель лесничества: Лесничий  " августа 24
Должность подпись Ф.И.О. Дата
- Представитель арендатора: зам. ген. директора  Репкин Д.С. " 12 " августа 24.
Должность подпись Ф.И.О. Дата

План участка для проведения лесовосстановления

Арендатор: ООО «Тихвин лес»
 Недог. аренды №4/3-2010-01 от 03.02.2010г
 Лесная декларация: №20-2023-4/3 от 24.10.2023г
 Лесничество: Тихвинское
 Участковое лесничество: Озерское
 Номер(а) лесного квартала: 1066
 Номера лесотаксационного выдела (выделов): 3,4,11,14,15
 Площадь участка: 12,8
 Масштаб 1: 10 000

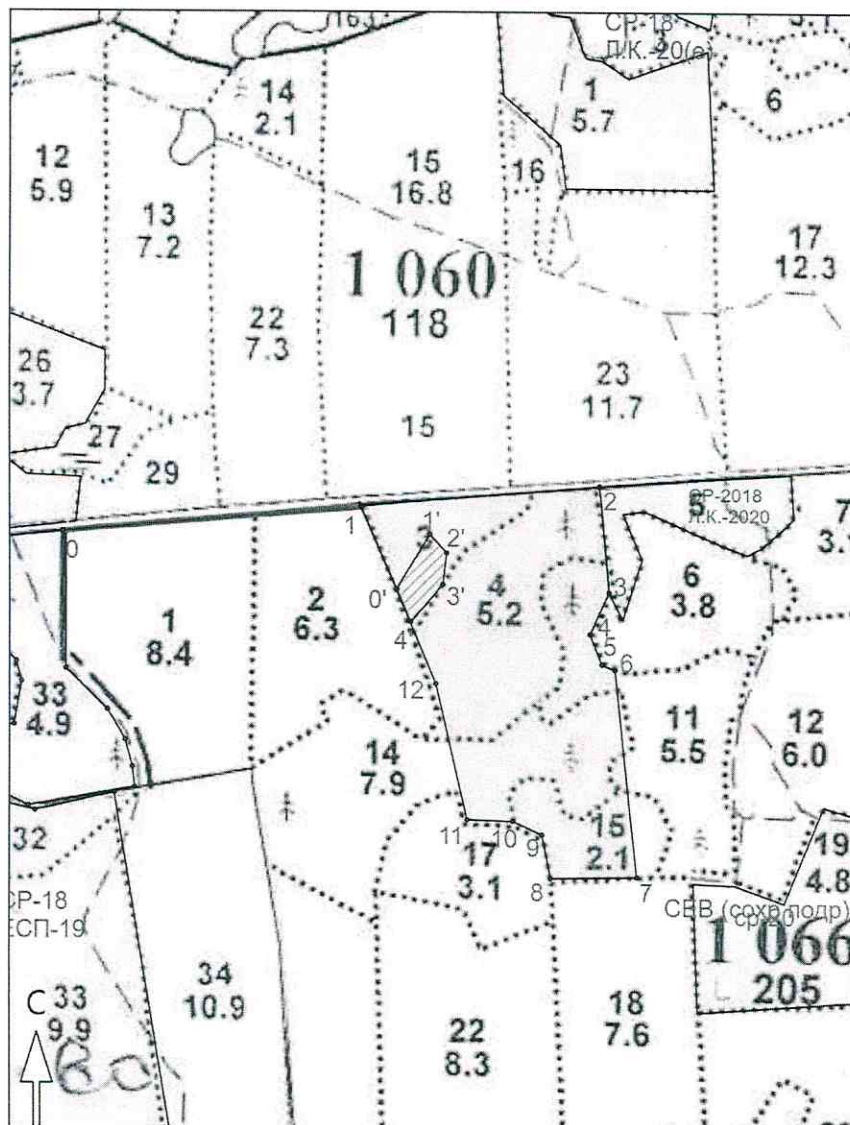

Экспликация лесосеки		
Номера точек	Широта	Долгота
Привязка		
0	59.906797	34.472840
Лесосека		
1	59.907127	34.480354
2	59.907389	34.486333
3	59.906047	34.486568
4	59.905513	34.486094
5	59.905138	34.486396
6	59.905071	34.486728
7	59.902462	34.487275
8	59.902443	34.485107
9	59.902999	34.484892
10	59.903170	34.484161
11	59.903190	34.483015
12	59.904895	34.482230
Экспликация лесосеки		
Номера точек	Широта	Долгота
Привязка		
1	59.907127	34.480354
Лесосека		
0'	59.906076	34.481243
1'	59.906769	34.482074
2'	59.906536	34.482493
3'	59.906135	34.482395
4'	59.905660	34.481600

Субъект Российской Федерации: Ленинградская область
 Лесной район: Балтийско-Белазерский
 Лесничество: Тихвинское
 Участковое лесничество: Озерское

Чертеж участка к проекту
 искусственного лесовосстановления

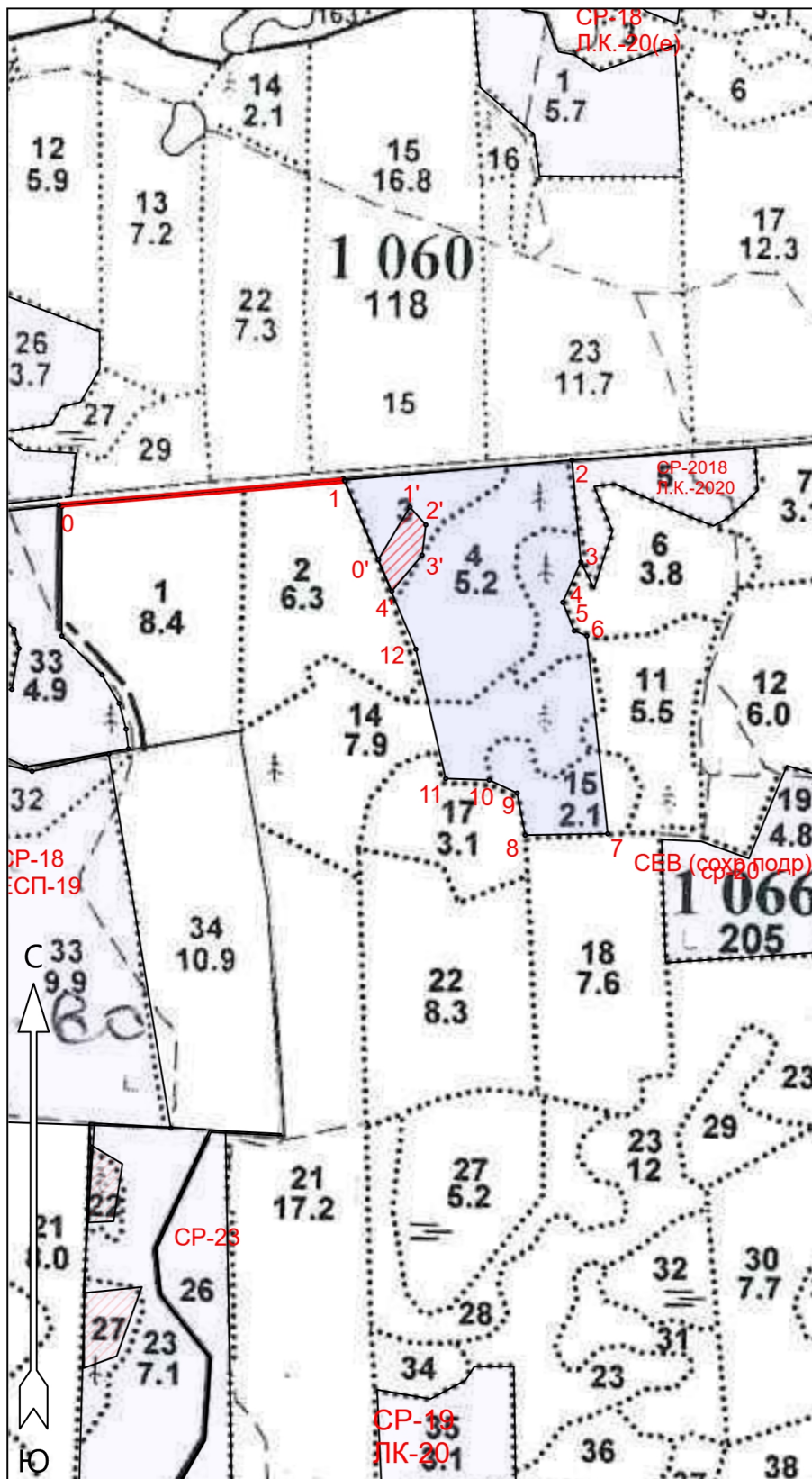

№ квартала 1066, № выдела 3,4,11,14,15
 Площадь участка 12.8 га

Масштаб 1 : 10000



Экспликация лесосеки		
Номера точек	Широта	Долгота
Привязка		
0	59.906797	34.472840
Лесосека		
1	59.907127	34.480354
2	59.907389	34.486333
3	59.906047	34.486568
4	59.905513	34.486094
5	59.905138	34.486396
6	59.905071	34.486728
7	59.902462	34.487275
8	59.902443	34.485107
9	59.902999	34.484892
10	59.903170	34.484161
11	59.903190	34.483015
12	59.904895	34.482230
Экспликация лесосеки		
Номера точек	Широта	Долгота
Привязка		
1	59.907127	34.480354
Лесосека		
0'	59.906076	34.481243
1'	59.906769	34.482074
2'	59.906536	34.482493
3'	59.906135	34.482395
4'	59.905660	34.481600

Условные обозначения

-  Эксплуатационная площадь
-  Неэксплуатационная площадь
-  Лесной проезд

Чертил: представитель арендатора

Манова М.Г.
 Ф.И.О.