

## Проект лесовосстановления на лесном участке № 1/дог.167/весна 2025 / 2024 год

Лесовосстановление: искусственное (естественное, искусственное, комбинированное)

Субъект Российской Федерации: Ленинградская область

Лесной район: Балтийско-Белозерский таежный район

### Характеристика местоположения лесного участка:

Лесничество: Тихвинское

Участковое лесничество: Пригородное

Урочище:

№ Квартала: 176

№ Выдела: в.18-5.6;

Площадь лесного участка, га: 5,6

(исходные данные для проекта лесовосстановления: материалы обследования лесного участка при выборе способа лесовосстановления, план лесного участка, масштаб 1:10 000 прилагаются к проекту лесовосстановления)

### Характеристика лесорастительных условий лесного участка:

Рельеф участка (уклон): Дренированные равнины с несколько ослабленным стоком

Гидрологические условия (увлажнение): Свежие

Почва: Грубогумусная среднеподзолистая суглинистая

### Характеристика площадей лесного участка:

Арендатор лесного участка - ЗАО «Тихвинский КЛПХ»,

дог.аренды - 2-2008-12-167-3 от 16.12.2008 г., Декларация - №1 от 05.05.2022, Вырубка 22г.

(вырубки, гари, прогалины, иные не занятые лесными насаждениями или предназначенные для лесовосстановления земли)

### Характеристика вырубки:

Количество пней, тыс. штук/га: 0,45

Характер и размещение оставленных деревьев и кустарников (куртины, полосы, групповое, равномерное): оставленные деревья отсутствуют

Степень задернения почвы (слабая, средняя, сильная): слабая (11-30%)

Степень минерализации почвы (% от площади лесного участка): 0%

Состояние очистки от порубочных остатков и валежника (захлапленность, м3): отсутствует (до 5 м.куб/га)

а) отсутствует (до 5 м3/га); б) слабая (5-20 м3/га); в) средняя (20-50 м3/га); г) сильная (более 50 м3/га).

Категория доступности для техники: доступная

а) доступная;

б) требуется узкополосная расчистка без корчевки пней;

в) требуется узкополосная расчистка;

г) требуется широкополосная расчистка с корчевкой пней.

### Характеристика имеющихся подроста и молодняка лесных древесных пород:

Нет подроста и молодняка

### Проектируемый способ лесовосстановления:

искусственное лесовосстановление

(естественное лесовосстановление, искусственное лесовосстановление, комбинированное лесовосстановление (посев, посадка))

**Обоснование проектируемого способа лесовосстановления основных лесных древесных пород восстанавливаемых лесов с учетом особенностей производства работ в различных категориях защитных лесов и особо защитных участках лесов (для лесных участков, предназначенных для проведения лесовосстановления, на которых лесовосстановительные мероприятия осуществляются лицами, указанными в подпункте "а" пункта 6 Правил, государственными (муниципальными) учреждениями, указанными в подпункте "б" пункта 6 Правил)**

Натурное обследование участка после проведения лесозаготовительных работ. Нормативная документация: Правила лесовосстановления, приказ №1024 от 29.12.2021

**Сроки и технологии (методы) выполнения работ по лесовосстановлению (для лесных участков, предназначенных для проведения лесовосстановления, на которых лесовосстановительные мероприятия осуществляются лицами, указанными в подпункте "а" пункта 6 Правил, государственными (муниципальными) учреждениями, указанными в подпункте "б" пункта 6 Правил)**

Срок лесовосстановления: весна 2025; Подготовка почвы на площади: 5,6 га; механизированная бороздами, 2024 лето, ТДТ 55 с плугом ПЛНЛ-001Ф, глубина обработки 15-25 см; ручная посадка под меч Колесова, в дно, берму или пласт плужной борозды, в ряд или в шахматном порядке, в зависимости от условий местопроизрастания, ширина между борозд 3-4 м, шаг посадки 0,7 м., количество посадочных мест на 1 га - 3500; весна 2025

**Сроки и технологии (методы) выполнения работ по агротехническим уходам (для лесных участков, предназначенных для проведения лесовосстановления, на которых лесовосстановительные мероприятия осуществляются лицами, указанными в подпункте "а" пункта 6 Правил, государственными (муниципальными) учреждениями, указанными в подпункте "б" пункта 6 Правил)**

1-й год : дополнение по необходимости, уничтожение травянистой растительности; 2-й год : уничтожение травянистой растительности

**Сроки и технологии (методы) выполнения работ по лесоводственным уходам (для лесных участков, предназначенных для проведения лесовосстановления, на которых лесовосстановительные мероприятия осуществляются лицами, указанными в подпункте "а" пункта 6 Правил, государственными (муниципальными) учреждениями, указанными в подпункте "б" пункта 6 Правил)**

4-й год : вырубка поросли лиственных пород в рядах и междурядьях, шириной 3 м.;

7-й год : вырубка поросли лиственных пород в рядах и междурядьях, шириной 3 м.

**Требования к используемому для лесовосстановления посадочному (посевному) материалу:**

Порода: ель европейская

Вид посадочного материала (сеянцы, саженцы с открытой (закрытой) корневой системой, селекционная категория происхождения семян, лесосеменной район): стандартные сеянцы Ели европейской 3-х лет с открытой корневой системой нормального происхождения.

Возраст, лет: 3

Высота, см: от 12

Диаметр корневой шейки, мм: от 2

**Характеристика посевного материала:**

Порода:

Класс качества семян:

Селекционная категория:

Место происхождения (лесосеменной район):

**Требования к молоднякам, площади которых подлежат отнесению к землям, на которых расположены леса, для признания работ по лесовосстановлению законченными (для лесных участков, предназначенных для проведения лесовосстановления, на которых лесовосстановительные мероприятия осуществляются лицами, указанными в подпункте "а" пункта 6 Правил, государственными (муниципальными) учреждениями, указанными в подпункте "б" пункта 6 Правил):**

Порода: ель европейская

Возраст, лет: 10

Количество деревьев основных лесных древесных пород, тыс. штук/га: 2

Средняя высота, м: 0.7

**Объем работ по лесовосстановлению (площадь лесовосстановления, га) (для лесных участков, предназначенных для проведения лесовосстановления, на которых лесовосстановительные мероприятия осуществляются лицами, указанными в подпункте "а" пункта 6 Правил, государственными (муниципальными) учреждениями, указанными в подпункте "б" пункта 6 Правил)**

5,6

Проектируемый объем работ по лесовосстановлению (для лесных участков, предназначенных для проведения лесовосстановления, на которых лесовосстановительные мероприятия осуществляются лицами, указанными в подпункте "а" пункта 6 Правил, государственными (муниципальными) учреждениями, указанными в подпункте "б" пункта 6 Правил):

площадь лесовосстановления, га: 5,6

количество жизнеспособных растений основных лесных древесных пород, тыс.штук /га: 3,5

количество жизнеспособных растений основных лесных древесных пород на всей площади, тыс. штук: 19,6

Исполнитель работ по лесовосстановлению:

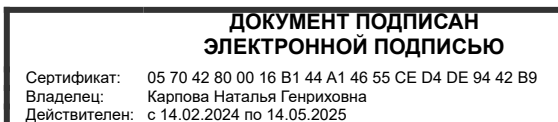

инженер ПТО

Должность (При наличии)

Подпись

Карпова Наталья Генриховна  
(Фамилия, имя, отчество -  
последнее при наличии)

08.08.2024

Число, месяц, год

**АКТ**

**ОБСЛЕДОВАНИЯ УЧАСТКА ПРИ ВЫБОРЕ СПОСОБА И ТЕХНОЛОГИИ ЛЕСОВОССТАНОВЛЕНИЯ**

Арендатор лесного участка

ЗАО «Тихвинский КЛПХ»

№ проекта 1

по декларации № 1 от 05.05.2022

1. Лесничество : Тихвинское
2. Участковое лесничество : Пригородное
3. Дача, тех. участок : нет
4. Номер квартала : 176
5. Номер выдела: в.18-5.6;
6. Площадь участка (с точностью до 0,1га) : 5,6
7. План участка (прилагается к карточке)
8. Категория площади : Вырубка 22 г.
9. Исходный породный состав участка лесовосстановления :  
в.18- 5Е4С1Б+Ос;
10. Условия для работы техники :
  - 10.1. Количество пней, шт/га : 450 , ср диаметр : 28
  - 10.2. Захламлённость, куб м/га : отсутствует (до 5 м.куб/га)
  - 10.3. Доступность для работы техники : доступная
11. Характеристика природно-климатических и лесорастительных условий лесного участка
  - 11.1. Лесорастительная зона : Таёжная
  - 11.2. Лесной район: Балтийско-Белозерский таежный район
  - 11.3. Целевое назначение лесов : эксплуатационные леса
  - 11.4. Рельеф : Дренарованные равнины с несколько ослабленным стоком
  - 11.5. Почва : Грубогумусная среднеподзолистая суглинистая
  - 11.6 Увлажнение Свежие
  - 11.7. Тип леса (тип вырубки, тип лесораст. условий) : в.18-ЧС,В2;
  - 11.8. Степень задернения почвы : слабая (11-30%)
  - 11.9. Характер и размещение оставленных деревьев :  
Описание,  
количество:
  - 11.10. Степень минерализации почвы (% от площади участка) : 0
12. Характеристика подроста главных (целевых) пород :
 

Состав подроста

  - 12.1. Средняя высота, м : \_\_\_\_\_
  - 12.2. Средний возраст, лет : \_\_\_\_\_
  - 12.3. Количество - всего тыс.шт/га 0,0 , в тч по породам :  
Сосна  
Ель  
Береза  
Осина  
---
  - 12.4. Категория густоты :
  - 12.5. Распределение по площади : \_\_\_\_\_
  - 12.6. Жизнеспособность подроста : \_\_\_\_\_
13. Характеристика возобновления мягколиственных пород :
  - 13.1. Порода :
  - 13.2. Количество - т.шт/га : \_\_\_\_\_
  - 13.3. Средняя высота, м :
14. Источники обсеменения :
15. Характеристика санитарного состояния :

в связи с отсутствием на восстанавливаемой площади признаков заселения вредных организмов, обследование на лесном участке не проводилось

16. Предложения для разработки Проекта лесовосстановления :

16.1. Способ лесовосстановления : искусственное

16.2. Главные (целевые) породы : ель европейская

16.3. Срок лесовосстановления : весна 2025 г.  
сезон год

16.4. Обоснование способа лесовосстановления : Натурное обследование участка после проведения лесозаготовительных работ. Нормативная документация: Правила лесовосстановления, приказ №1024 от 29.12.2021



17. Необходимость проведения предварительных и сопутствующих мероприятий :

17.1. Очистка вырубки, гари : не требуется

17.2. Санитарные : не требуется

17.3. Противопожарные : создание минерализованной полосы по периметру участка шириной 1,4 м.

17.4. Иные предложения : -

Исполнитель :	специалист		Карпова Н.Г.	5.08.24
	должность	подпись	ФИО	дата
Согласовано:				
Представитель лесничества:	лесничий Пригородного уч.лесничества		Девяткина С.А.	5.08.24
	должность	подпись	ФИО	дата
Представитель арендатора:	специалист		Карпова Н.Г.	5.08.24
	должность	подпись	ФИО	дата

План лесного участка

Масштаб - 10000

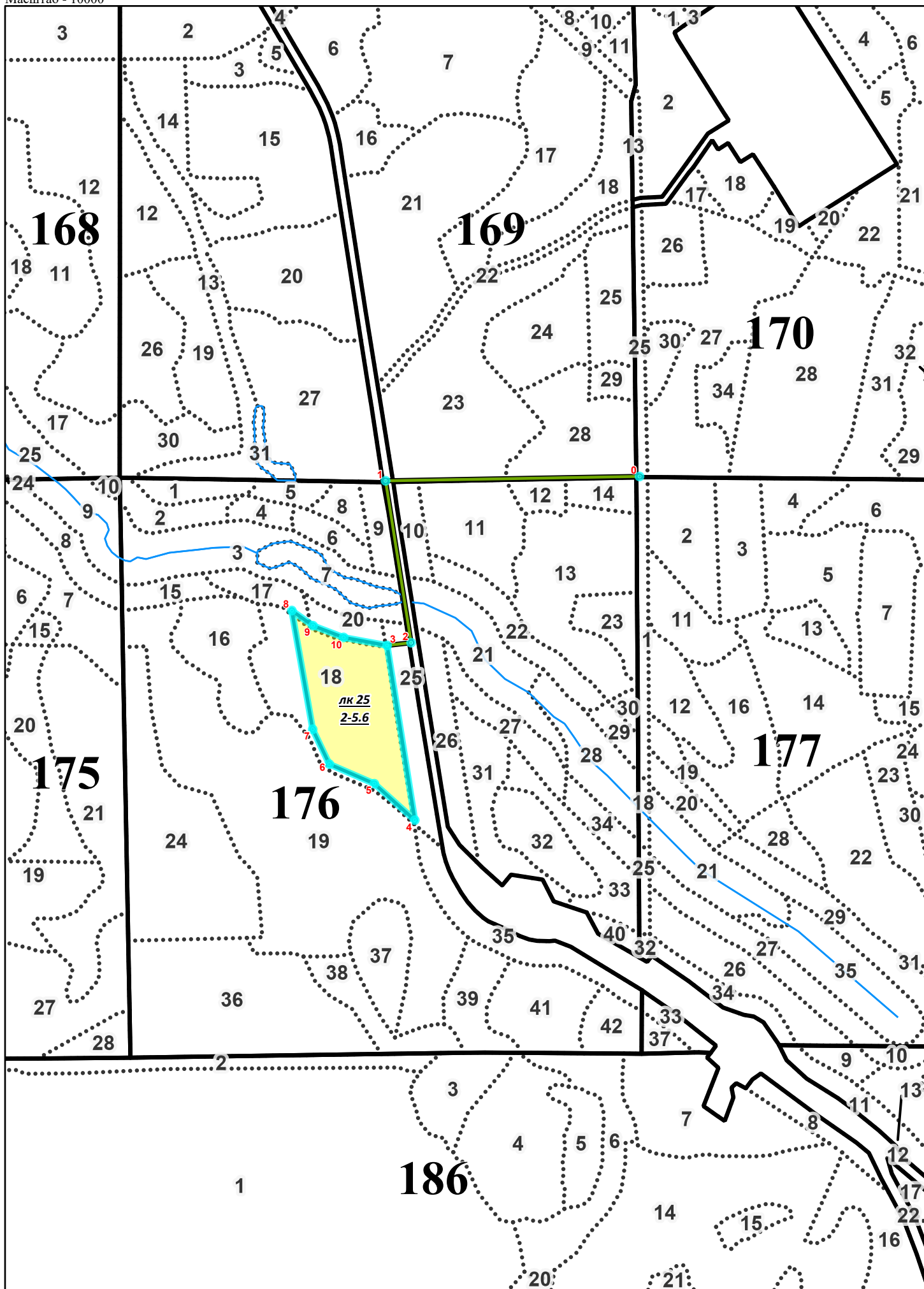

Экспликация участка

Номера точек	Долгота	Широта	Направление (азимут), гр	Длина, м
привязка				
0 - 1	33,569290	59,575920	254,5	527,0
1 - 2	33,559960	59,575880	156,5	340,0
2 - 3	33,560850	59,572860	249,0	50,0
Лесосека				
3 - 4	33,559970	59,572820	156,5	367,0
4 - 5	33,560930	59,569560	297,5	113,0
5 - 6	33,559460	59,570240	279,0	102,0
6 - 7	33,557810	59,570610	320,0	80,0
7 - 8	33,557210	59,571270	335,5	250,0
8 - 9	33,556480	59,573480	111,0	54,0
9 - 10	33,557250	59,573200	96,5	68,0
10 - 3	33,558370	59,572970	85,0	91,0