

## Проект лесовосстановления на лесном участке № 9/дог.167/весна 2025 / 2024 год

Лесовосстановление: искусственное (естественное, искусственное, комбинированное)

Субъект Российской Федерации: Ленинградская область

Лесной район: Балтийско-Белозерский таежный район

### Характеристика местоположения лесного участка:

Лесничество: Тихвинское

Участковое лесничество: Сясьское

Урочище:

№ Квартала: 137

№ Выдела: в.1-0.7; в.2-1.5; в.10-4.3;

Площадь лесного участка, га: 6,5

(исходные данные для проекта лесовосстановления: материалы обследования лесного участка при выборе способа лесовосстановления, план лесного участка, масштаб 1:10 000 прилагаются к проекту лесовосстановления)

### Характеристика лесорастительных условий лесного участка:

Рельеф участка (уклон): Хорошо дренированные равнины пологие склоны

Гидрологические условия (увлажнение): Свежие

Почва: Модергумусная подзолистая суглинистая

### Характеристика площадей лесного участка:

Арендатор лесного участка - ЗАО «Тихвинский КЛПХ»,

дог.аренды - 2-2008-12-167-3 от 16.12.2008 г., Декларация - №4-2024-167 изменение от 26.02.2024, Вырубка 24г.

(вырубки, гари, прогалины, иные не занятые лесными насаждениями или предназначенные для лесовосстановления земли)

### Характеристика вырубки:

Количество пней, тыс. штук/га: 0,45

Характер и размещение оставленных деревьев и кустарников (куртины, полосы, групповое, равномерное): объекты биоразнообразия: сосна-3 шт, осина-15шт, береза-5шт; остолопы -14шт; размещение - единичные

Степень задернения почвы (слабая, средняя, сильная): слабая (11-30%)

Степень минерализации почвы (% от площади лесного участка): 0%

Состояние очистки от порубочных остатков и валежника (захламленность, м3): отсутствует (до 5 м.куб/га)

а) отсутствует (до 5 м3/га); б) слабая (5-20 м3/га); в) средняя (20-50 м3/га); г) сильная (более 50 м3/га).

Категория доступности для техники: доступная

а) доступная;

б) требуется узкополосная расчистка без корчевки пней;

в) требуется узкополосная расчистка;

г) требуется широкополосная расчистка с корчевкой пней.

### Характеристика имеющихся подроста и молодняка лесных древесных пород:

состав пород: 10Е

средний возраст, лет: 10

средняя высота, м: 1,5

количество деревьев и кустарников, тыс. штук/га: 0,5

размещение их по площади лесного участка (равномерное, неравномерное, групповое): неравномерное

состояние лесных насаждений и их оценка: жизнеспособный

### Проектируемый способ лесовосстановления:

искусственное лесовосстановление

(естественное лесовосстановление, искусственное лесовосстановление, комбинированное лесовосстановление (посев, посадка))

**Обоснование проектируемого способа лесовосстановления основных лесных древесных пород восстанавливаемых лесов с учетом особенностей производства работ в различных категориях защитных лесов и особо защитных участках лесов (для лесных участков, предназначенных для проведения лесовосстановления, на которых лесовосстановительные мероприятия осуществляются лицами, указанными в подпункте "а" пункта 6 Правил, государственными (муниципальными) учреждениями, указанными в подпункте "б" пункта 6 Правил)**

Натурное обследование участка после проведения лесозаготовительных работ. Нормативная документация: Правила лесовосстановления, приказ №1024 от 29.12.2021

**Сроки и технологии (методы) выполнения работ по лесовосстановлению (для лесных участков, предназначенных для проведения лесовосстановления, на которых лесовосстановительные мероприятия осуществляются лицами, указанными в подпункте "а" пункта 6 Правил, государственными (муниципальными) учреждениями, указанными в подпункте "б" пункта 6 Правил)**

Срок лесовосстановления: весна 2025; Подготовка почвы на площади: 6,5 га; механизированная площадками, 2024 осень, Экскаватор, глубина обработки 30-60 см; ручная посадка сеянцами в микроповышения инструментом "Pottiputki", количество посадочных мест на 1 га - 2000; весна 2025

**Сроки и технологии (методы) выполнения работ по агротехническим уходам (для лесных участков, предназначенных для проведения лесовосстановления, на которых лесовосстановительные мероприятия осуществляются лицами, указанными в подпункте "а" пункта 6 Правил, государственными (муниципальными) учреждениями, указанными в подпункте "б" пункта 6 Правил)**

1-й год : дополнение по необходимости, уничтожение травянистой растительности; 2-й год : уничтожение травянистой растительности

**Сроки и технологии (методы) выполнения работ по лесоводственным уходам (для лесных участков, предназначенных для проведения лесовосстановления, на которых лесовосстановительные мероприятия осуществляются лицами, указанными в подпункте "а" пункта 6 Правил, государственными (муниципальными) учреждениями, указанными в подпункте "б" пункта 6 Правил)**

4-й год : вырубка поросли лиственных пород в рядах и междурядьях, шириной 3 м.;

7-й год : вырубка поросли лиственных пород в рядах и междурядьях, шириной 3 м.

**Требования к используемому для лесовосстановления посадочному (посевному) материалу:**

Порода: сосна обыкновенная

Вид посадочного материала (сеянцы, саженцы с открытой (закрытой) корневой системой, селекционная категория происхождения семян, лесосеменной район): стандартные сеянцы ЗКС Сосны обыкновенной 1 год нормального происхождения.

Возраст, лет: 1

Высота, см: 12

Диаметр корневой шейки, мм: от 2

**Характеристика посевного материала:**

Порода:

Класс качества семян:

Селекционная категория:

Место происхождения (лесосеменной район):

**Требования к молоднякам, площади которых подлежат отнесению к землям, на которых расположены леса, для признания работ по лесовосстановлению выполненными (для лесных участков, предназначенных для проведения лесовосстановления, на которых лесовосстановительные мероприятия осуществляются лицами, указанными в подпункте "а" пункта 6 Правил, государственными (муниципальными) учреждениями, указанными в подпункте "б" пункта 6 Правил):**

Порода: сосна обыкновенная

Возраст, лет: 9

Количество деревьев основных лесных древесных пород, тыс. штук/га: 1.8

Средняя высота, м: 1.1

Объем работ по лесовосстановлению (площадь лесовосстановления, га) (для лесных участков, предназначенных для проведения лесовосстановления, на которых лесовосстановительные мероприятия осуществляются лицами, указанными в подпункте "а" пункта 6 Правил, государственными (муниципальными) учреждениями, указанными в подпункте "б" пункта 6 Правил)

6,5

Проектируемый объем работ по лесовосстановлению (для лесных участков, предназначенных для проведения лесовосстановления, на которых лесовосстановительные мероприятия осуществляются лицами, указанными в подпункте "а" пункта 6 Правил, государственными (муниципальными) учреждениями, указанными в подпункте "б" пункта 6 Правил):

площадь лесовосстановления, га: 6,5

количество жизнеспособных растений основных лесных древесных пород, тыс.штук /га: 2

количество жизнеспособных растений основных лесных древесных пород на всей площади, тыс. штук: 13

Исполнитель работ по лесовосстановлению:

инженер ПТО

Должность (При наличии)

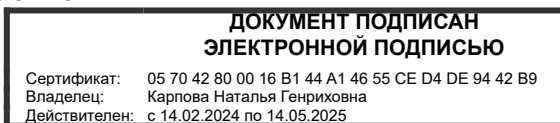

Подпись

Карпова Наталья Генриховна  
(Фамилия, имя, отчество -  
последнее при наличии)

16.09.2024

Число, месяц, год

**АКТ**

**ОБСЛЕДОВАНИЯ УЧАСТКА ПРИ ВЫБОРЕ СПОСОБА И ТЕХНОЛОГИИ ЛЕСОВОССТАНОВЛЕНИЯ**

Арендатор лесного участка

ЗАО «Тихвинский КЛПХ»

№ проекта 9

по декларации № 1-167 изме от 26.02.2024

1. Лесничество : Тихвинское
2. Участковое лесничество : Сясьское
3. Дача, тех. участок : нет
4. Номер квартала : 137
5. Номер выдела: в.1-0.7; в.2-1.5; в.10-4.3;
6. Площадь участка (с точностью до 0,1га) : 6,5
7. План участка (прилагается к карточке)
8. Категория площади : Вырубка 24 г.
9. Исходный породный состав участка лесовосстановления :  
в.1- 10С;.2-10С+Е;в.10- 4СЗЕЗБ
10. Условия для работы техники :
  - 10.1. Количество пней, шт/га : 450 , ср диаметр : 28
  - 10.2. Захламлённость, куб м/га : отсутствует (до 5 м.куб/га)
  - 10.3. Доступность для работы техники : доступная
11. Характеристика природно-климатических и лесорастительных условий лесного участка
  - 11.1. Лесорастительная зона : Таёжная
  - 11.2. Лесной район: Балтийско-Белозерский таежный район
  - 11.3. Целевое назначение лесов : эксплуатационные леса
  - 11.4. Рельеф : Хорошо дренированные равнины пологие склоны
  - 11.5. Почва : Модергумусная подзолистая суглинистая
  - 11.6 Увлажнение Свежие
  - 11.7. Тип леса (тип вырубки, тип лесораст. условий) : в.1-ДЛ,А4; в.2-ЧС,А2; в.10-КС,В2;
  - 11.8. Степень задернения почвы : слабая (11-30%)
  - 11.9. Характер и размещение оставленных деревьев : единичные  
Описание, объекты биоразнообразия: сосна-3 шт, осина-15шт, береза-5шт; остолопы - количество: 14шт
  - 11.10. Степень минерализации почвы (% от площади участка) : 0
12. Характеристика подроста главных (целевых) пород :
 

Состав подроста		<u>10Е</u>	
12.1. Средняя высота, м :		<u>1,5</u>	
12.2. Средний возраст, лет :		<u>10</u>	
12.3. Количество - всего тыс.шт/га	<u>0,5</u>		, в тч по породам :
			Сосна
			Ель <u>0,5</u>
			Береза
			Осина
12.4. Категория густоты :			<u>редкий</u>
12.5. Распределение по площади :			<u>неравномерное</u>
12.6. Жизнеспособность подроста :			<u>жизнеспособный</u>
13. Характеристика возобновления мягколиственных пород :
  - 13.1. Порода :
  - 13.2. Количество - т.шт/га :
  - 13.3. Средняя высота, м :
14. Источники обсеменения :
15. Характеристика санитарного состояния :





План лесного участка

Масштаб - 10000

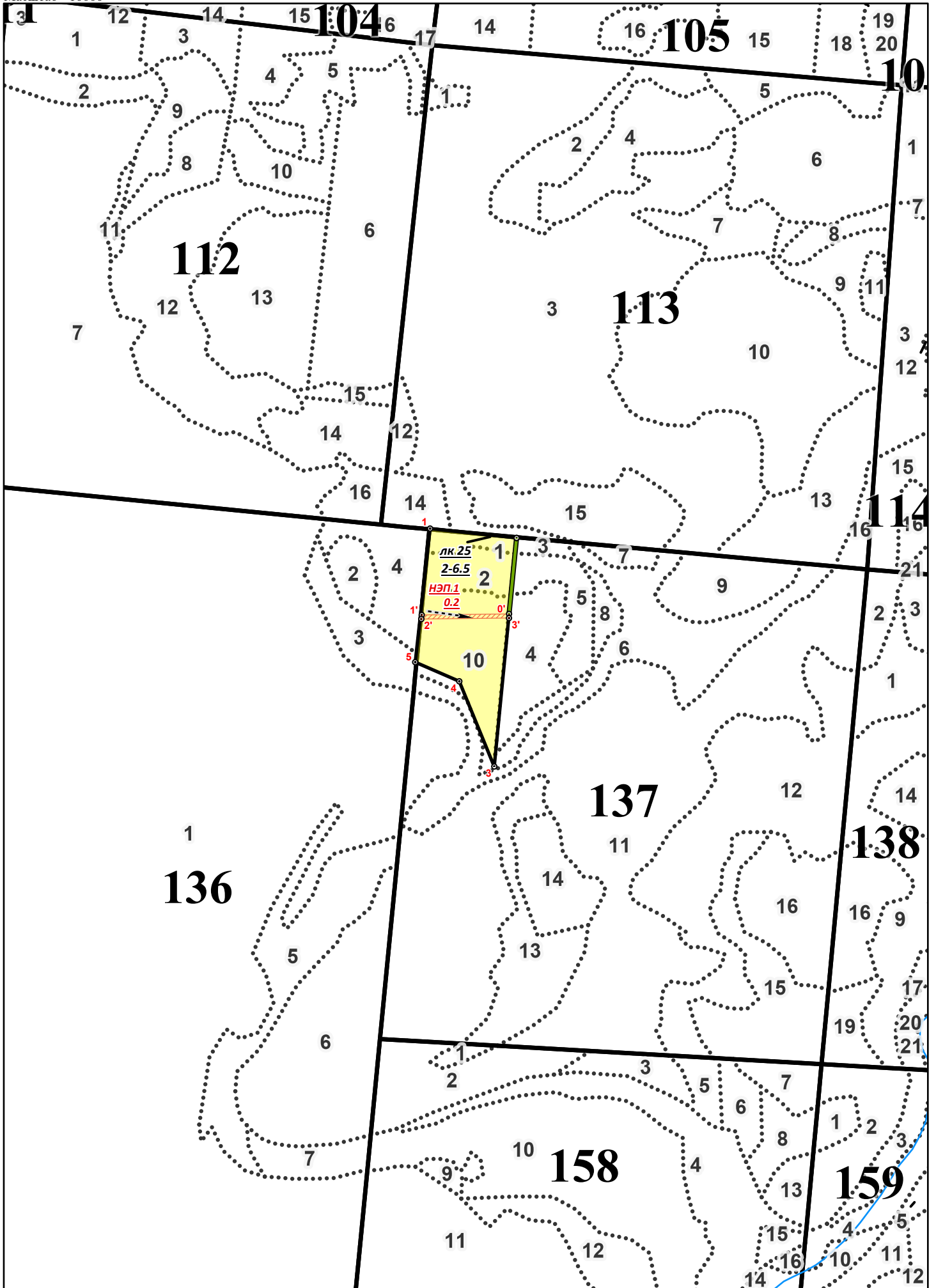

Экспликация участка

Номера точек	Долгота	Широта	Направление (азимут), гр	Длина, м
Лесосека				
1 - 2	33,376380	59,474610	80,0	200,3
2 - 3	33,379900	59,474460	172,0	474,9
3 - 4	33,378890	59,470220	322,0	197,9
4 - 5	33,377530	59,471860	280,0	107,8
5 - 1	33,375800	59,472270	352,0	263,0
привязка				
2 - 0'	33,379900	59,474460	172,0	158,0
НЭП 1				
0' - 1'	33,379560	59,473050	256,5	200,1
1' - 2'	33,376030	59,473100	171,0	8,0
2' - 3'	33,376010	59,473030	77,0	200,6
3' - 0'	33,379560	59,472970	347,5	8,5