

## Проект лесовосстановления на лесном участке № 9/2024/57 / 2024 год

Лесовосстановление: искусственное (естественное, искусственное, комбинированное)

Субъект Российской Федерации: Ленинградская область

Лесной район: Балтийско-Белозерский таежный район

### Характеристика местоположения лесного участка:

Лесничество: Волосовское

Участковое лесничество: Волосовское

Урочище:

№ Квартала: 306

№ Выдела: 22

Площадь лесного участка, га: 3,4

(исходные данные для проекта лесовосстановления: материалы обследования лесного участка при выборе способа лесовосстановления, план лесного участка, масштаб 1:10 000 прилагаются к проекту лесовосстановления)

### Характеристика лесорастительных условий лесного участка:

Рельеф участка (уклон): равнинный

Гидрологические условия (увлажнение): избыточное увлажнение

Почва: КС С2

### Характеристика площадей лесного участка:

вырубка 2023 г.

(вырубки, гари, прогалины, иные не занятые лесными насаждениями или предназначенные для лесовосстановления земли)

### Характеристика вырубки:

Количество пней, тыс. штук/га: 0,4

Характер и размещение оставленных деревьев и кустарников (куртины, полосы, групповое, равномерное): нет

Степень задернения почвы (слабая, средняя, сильная): слабая

Степень минерализации почвы (% от площади лесного участка): 0%

Состояние очистки от порубочных остатков и валежника (захламленность, м3): отсутствует (до 5 м.куб/га)

а) отсутствует (до 5 м3/га); б) слабая (5-20 м3/га); в) средняя (20-50 м3/га); г) сильная (более 50 м3/га).

Категория доступности для техники: доступная без расчистки и корчевки пней

а) доступная;

б) требуется узкополосная расчистка без корчевки пней;

в) требуется узкополосная расчистка;

г) требуется широкополосная расчистка с корчевкой пней.

### Характеристика имеющихся подроста и молодняка лесных древесных пород:

Нет подроста и молодняка

### Проектируемый способ лесовосстановления:

искусственное лесовосстановление

(естественное лесовосстановление, искусственное лесовосстановление, комбинированное лесовосстановление (посев, посадка))

**Обоснование проектируемого способа лесовосстановления основных лесных древесных пород восстанавливаемых лесов с учетом особенностей производства работ в различных категориях защитных лесов и особо защитных участках лесов (для лесных участков, предназначенных для проведения лесовосстановления, на которых лесовосстановительные мероприятия осуществляются лицами, указанными в подпункте "а" пункта 6 Правил, государственными (муниципальными) учреждениями, указанными в подпункте "б" пункта 6 Правил)**

Правила лесовосстановления, Приложение 3, табл., акт обследования лесного участка.

**Сроки и технологии (методы) выполнения работ по лесовосстановлению (для лесных участков, предназначенных для проведения лесовосстановления, на которых лесовосстановительные мероприятия осуществляются лицами, указанными в подпункте "а" пункта 6 Правил, государственными (муниципальными) учреждениями, указанными в подпункте "б" пункта 6 Правил)**

Подготовка почвы механизированная, частичная, бороздами, 2024-й год, глубина борозд 15-20 см,, применяемые машины и орудия - плуг ПЛ -1 в агрегате с трактором ТДТ-55, размещение и размеры борозд: ширина 0,8 м, средняя ширина между центрами борозд 3-5 м.

Посадка лесных культур сеянцами ели обыкновенной с открытой корневой системой в пласт (пласт, берма) борозды ручным способом под меч « Колесова», весна-осень 2025 г. схема размещения посадочных мест: 4,0 м х 1,2 м, схема смешения пород – Е-Е-Е

**Сроки и технологии (методы) выполнения работ по агротехническим уходам (для лесных участков, предназначенных для проведения лесовосстановления, на которых лесовосстановительные мероприятия осуществляются лицами, указанными в подпункте "а" пункта 6 Правил, государственными (муниципальными) учреждениями, указанными в подпункте "б" пункта 6 Правил)**

1-й уход: осень 2025 год – уничтожение травянистой растительности и дополнение лесных культур (в случае приживаемости менее 85% от проектируемой) - однократно

2-й уход: 2026 год – уничтожение травянистой и нежелательной древесной растительности в рядах - однократно

**Сроки и технологии (методы) выполнения работ по лесоводственным уходам (для лесных участков, предназначенных для проведения лесовосстановления, на которых лесовосстановительные мероприятия осуществляются лицами, указанными в подпункте "а" пункта 6 Правил, государственными (муниципальными) учреждениями, указанными в подпункте "б" пункта 6 Правил)**

3-й уход: 2028 год - уничтожение древесной растительности лиственных пород в рядах и междурядьях лесных культур - однократно, дополнение лесных культур при необходимости;

4 -й уход: 2031 год – уничтожение древесной растительности лиственных пород в рядах и междурядьях лесных культур - однократно

**Требования к используемому для лесовосстановления посадочному (посевному) материалу:**

Порода: Ель европейская (обыкновенная)

Вид посадочного материала (сеянцы, саженцы с открытой (закрытой) корневой системой, селекционная категория происхождения семян, лесосеменной район): сеянцы с открытой корневой системой

Возраст, лет: 3-4 года

Высота, см: не менее 12

Диаметр корневой шейки, мм: не менее 2 мм

**Характеристика посевного материала:**

**Требования к молоднякам, площади которых подлежат отнесению к землям, на которых расположены леса, для признания работ по лесовосстановлению законченными (для лесных участков, предназначенных для проведения лесовосстановления, на которых лесовосстановительные мероприятия осуществляются лицами, указанными в подпункте "а" пункта 6 Правил, государственными (муниципальными) учреждениями, указанными в подпункте "б" пункта 6 Правил):**

Порода: Ель европейская (обыкновенная)

Возраст, лет: 9

Количество деревьев основных лесных древесных пород, тыс. штук/га: не менее 1,7

Средняя высота, м: не менее 0,7

**Объем работ по лесовосстановлению (площадь лесовосстановления, га) (для лесных участков, предназначенных для проведения лесовосстановления, на которых лесовосстановительные мероприятия осуществляются лицами, указанными в подпункте "а" пункта 6 Правил, государственными (муниципальными) учреждениями, указанными в подпункте "б" пункта 6 Правил)**

3,8

**Проектируемый объем работ по лесовосстановлению (для лесных участков, предназначенных для проведения лесовосстановления, на которых лесовосстановительные мероприятия осуществляются лицами, указанными в подпункте "а" пункта 6 Правил, государственными (муниципальными) учреждениями, указанными в подпункте "б" пункта 6 Правил):**

площадь лесовосстановления, га: 3,8

количество жизнеспособных растений основных лесных древесных пород, тыс.штук /га: 3

количество жизнеспособных растений основных лесных древесных пород на всей площади,  
тыс. штук: 11,4

Исполнитель работ по лесовосстановлению:

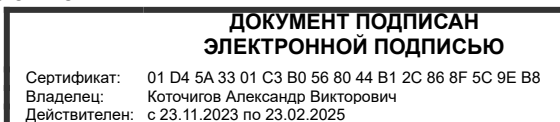

ведущий специалист лесного хозяйства

Должность (При наличии)

Подпись

Коточигов Александр Викторович

(Фамилия, имя, отчество -  
последнее при наличии)

25.10.2024

Число, месяц, год

АКТ ОБСЛЕДОВАНИЯ УЧАСТКА № 9/2024/57		
ПРИ ВЫБОРЕ СПОСОБА И ТЕХНОЛОГИИ ЛЕСОВОССТАНОВЛЕНИЯ		
1.	Лесничество:	Волосовское
2.	Участковое лесничество:	Волосовское
3.	Номер квартала:	306
4.	Номер выдела:	22
5.	Площадь участка, с точностью до 0,0001 га:	3,4000
6.	План участка:	прилагается к карточке
7.	Категория площади лесовосстановления:	вырубка 2023
8.	Наименование организации и основания возникновения обязательств:	
		ООО «Промлес», договор аренды №57/3-2010-04 от 29.04.2010 г.,
		ЛД №2-2023-57д от 03.07.2023
9.	Исходный породный состав участка лесовосстановления:	
		5Е+С4Ос1Б+Олс
10.	Условия для работы техники:	
10.1	Количество пней, шт./га: всего	400 шт., ср. диаметр, см: 40
10.2	Захламленность, куб.м/га:	Отсутствует, до 5 куб.м./га
10.3	Доступность для работы техники:	доступная без расчистки и корчевки пней
11.	Характеристика природно-климатических и лесорастительных условий лесного участка:	
11.1	Лесорастительная зона:	Таежная зона
11.2	Лесной район:	Балтийско-Белозерский
11.3	Целевое назначение лесов:	Эксплуатационные леса
11.4	Рельеф:	равнинный
11.5	Почвы:	модергумусные подзолистые, суглинистые
11.6	Тип леса (тип вырубки, ТЛУ):	КС С2, тип вырубки: (В) вейниковые
11.7	Степень задернения почвы:	Слабая — 11-30 %
12.	Характеристика подроста главных (целевых) пород (перечетная ведомость прилагается):	
12.1	Средняя высота:	отсутствует
12.2	Средний возраст:	отсутствует
12.3	Количество тыс. шт, всего:	
	в т.ч. по породам	отсутствует
12.4	Категория густоты:	отсутствует
12.5	Распределение по площади:	отсутствует
12.6	Жизнеспособность подроста:	отсутствует
13.	Характеристика возобновления мягколиственных пород:	
13.1	Порода	отсутствует
13.2	Количество	отсутствует
13.3	Средняя высота	отсутствует
14.	Источники обсеменения	
		Стены леса
15.	Характеристика санитарного состояния	
		В связи с отсутствием на восстанавливаемой площади признаков заселения вредных организмов, обследование на лесном участке не производилось
16.	Предложения для разработки Проекта лесовосстановления:	
16.1	Способ лесовосстановления:	искусственный (лесные культуры)
16.2	Главные (целевые) породы:	Ель
16.3	Срок лесовосстановления:	Осень 2024 – осень 2033
17.	Необходимость проведения предварительных и сопутствующих мероприятий:	
17.1	Очистка вырубки, гари:	проведена
17.2	Санитарные:	не требуется



**ПЛАН УЧАСТКА К ПРОЕКТУ ЛЕСОВОССТАНОВЛЕНИЯ № 9/2024/57**  
2024 год

Ленинградская область, Волосовский муниципальный район  
(наименование субъекта Российской Федерации, наименование муниципального района)

Лесничество	Волосовское
Участковое лесничество	Волосовское
Номер(а) лесного квартала	306
Номер(а) лесотаксационного выдела	22
Площадь	3.4
Масштаб	1 : 10000

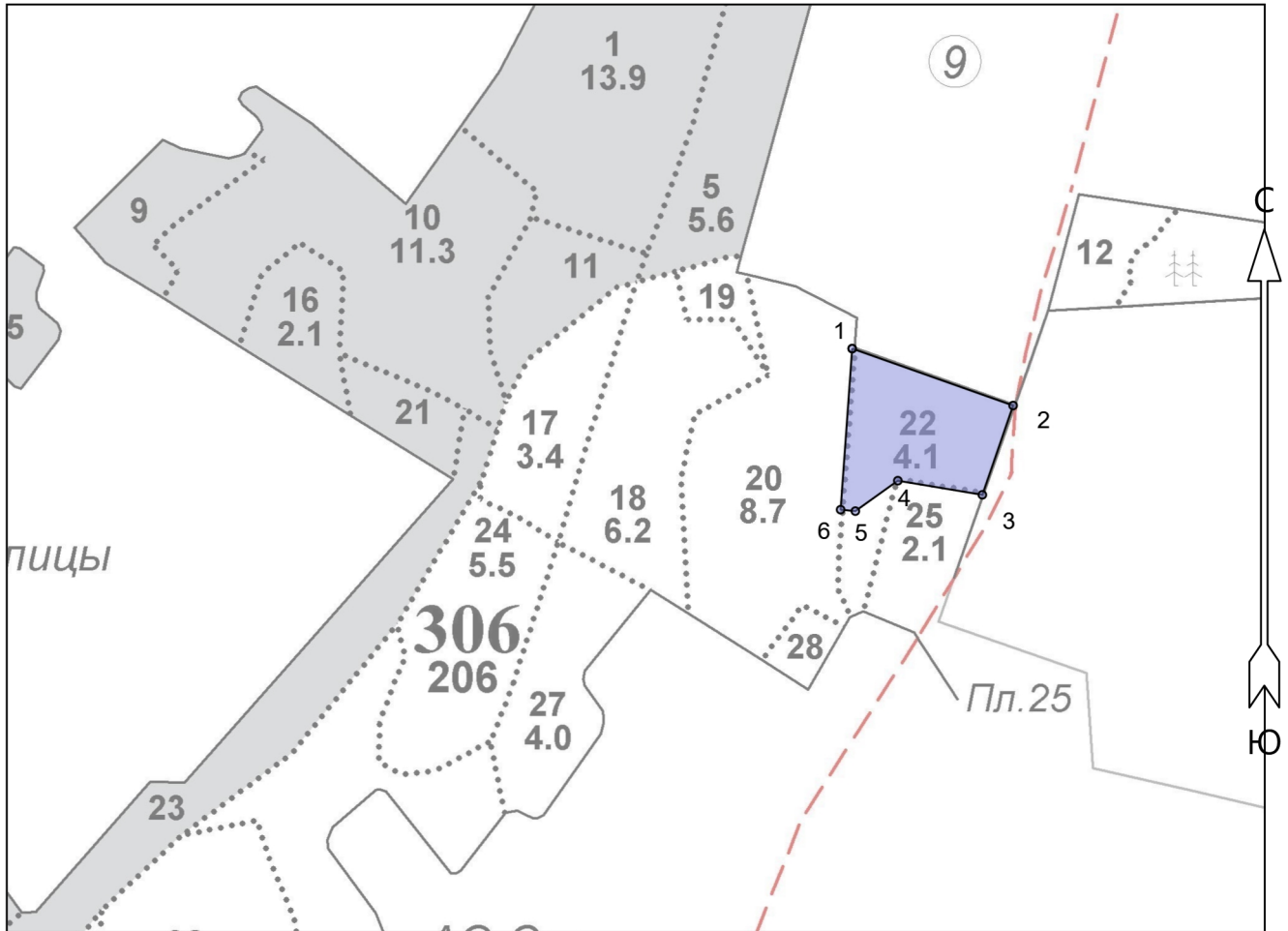

Экспликация объекта			Номера точек	Румбы линий	Длина, м
Порядковый номер характерной (поворотной) точки	Географические координаты				
	Широта	Долгота			
<b>Лесосека</b>					
1	59° 27' 32.51555"	29° 10' 28.71958"	1 - 2	ЮВ 78°.30'	233
2	59° 27' 30.00000"	29° 10' 42.70000"	2 - 3	ЮЗ 11°.00'	129
3	59° 27' 26.05535"	29° 10' 40.02887"	3 - 4	СЗ 88°.30'	117
4	59° 27' 26.67970"	29° 10' 32.68664"	4 - 5	ЮЗ 46°.30'	71
5	59° 27' 25.33530"	29° 10' 28.99589"	5 - 6	ЮЗ 87°.30'	20
6	59° 27' 25.39972"	29° 10' 27.71593"	6 - 1	СЗ 4°.00'	221

\* - Геодезические координаты получены при помощи \_\_\_\_\_ (указывается наименование и марка прибора, с помощью которого определены геодезические координаты) в системе координат МСК-47 Ленинградской области - зона 2

Составил (арендатор): \_\_\_\_\_ 26 ноября 2024  
 (должность) (Ф.И.О.) (подпись) (дата)