

## Проект лесовосстановления на лесном участке № 4 / 2024 год

Лесовосстановление: искусственное (естественное, искусственное, комбинированное)

Субъект Российской Федерации: Ленинградская область

Лесной район: Балтийско-Белозерский таежный район

### Характеристика местоположения лесного участка:

Лесничество: Кингисеппское

Участковое лесничество: Котельское

Урочище:

№ Квартала: 131

№ Выдела: 3,9,12,13,17

Площадь лесного участка, га: 19,4

(исходные данные для проекта лесовосстановления: материалы обследования лесного участка при выборе способа лесовосстановления, план лесного участка, масштаб 1:10 000 прилагаются к проекту лесовосстановления)

### Характеристика лесорастительных условий лесного участка:

Рельеф участка (уклон): равнинный

Гидрологические условия (увлажнение): свежие

Почва: модергумусные, подзолистые, суглинистые, иногда карбонатные(вейниковые, КС, С2)

### Характеристика площадей лесного участка:

вырубка 2024 г.

(вырубки, гари, прогалины, иные не занятые лесными насаждениями или предназначенные для лесовосстановления земли)

### Характеристика вырубки:

Количество пней, тыс. штук/га: 0,6

Характер и размещение оставленных деревьев и кустарников (куртины, полосы, групповое, равномерное):

Степень задернения почвы (слабая, средняя, сильная): средняя

Степень минерализации почвы (% от площади лесного участка): 0%

Состояние очистки от порубочных остатков и валежника (захламленность, м3): отсутствует (до 5 м.куб/га)

а) отсутствует (до 5 м3/га); б) слабая (5-20 м3/га); в) средняя (20-50 м3/га); г) сильная (более 50 м3/га).

Категория доступности для техники: доступная

а) доступная;

б) требуется узкополосная расчистка без корчевки пней;

в) требуется узкополосная расчистка;

г) требуется широкополосная расчистка с корчевкой пней.

### Характеристика имеющихся подроста и молодняка лесных древесных пород:

Нет подроста и молодняка

### Проектируемый способ лесовосстановления:

искусственное лесовосстановление

(естественное лесовосстановление, искусственное лесовосстановление, комбинированное лесовосстановление (посев, посадка))

**Обоснование проектируемого способа лесовосстановления основных лесных древесных пород восстанавливаемых лесов с учетом особенностей производства работ в различных категориях защитных лесов и особо защитных участках лесов (для лесных участков, предназначенных для проведения лесовосстановления, на которых лесовосстановительные мероприятия осуществляются лицами, указанными в подпункте "а" пункта 6 Правил, государственными (муниципальными) учреждениями, указанными в подпункте "б" пункта 6 Правил)**

Искусственный способ лесовосстановления применяется из-за отсутствия предарительного возобновления жизнеспособного подроста и молодняка ценных древесных пород. Выбор главной лесной древесной породы обусловлен соответствием типу лесорастительных условий.

**Сроки и технологии (методы) выполнения работ по лесовосстановлению (для лесных участков, предназначенных для проведения лесовосстановления, на которых лесовосстановительные мероприятия осуществляются лицами, указанными в подпункте "а" пункта 6 Правил, государственными (муниципальными) учреждениями, указанными в подпункте "б" пункта 6 Правил)**

Подготовка почвы: осень 2024 г., механизированная (ЛХТ-55 в сцепке с плугом ПЛ-1), глубиной до 30 см, бороздами, борозды прямолинейные или с плавным искривлением, параллельно волокам.

Схема смешения: Е-Е-Е-Е. Посадка под меч "Колесова" - весна 2025 г.

**Сроки и технологии (методы) выполнения работ по агротехническим уходам (для лесных участков, предназначенных для проведения лесовосстановления, на которых лесовосстановительные мероприятия осуществляются лицами, указанными в подпункте "а" пункта 6 Правил, государственными (муниципальными) учреждениями, указанными в подпункте "б" пункта 6 Правил)**

2025 г.: осень - подавление, скашивание травянистой растительности (в случае необходимости).

2026 г.: двухкраный, весна - ручная оправка растений от завала травой и почвой, заноса песком, размыва и выдувания почвы, выжимания морозом ( в случае необходимости). Осень - подавление, скашивание травянистой растительности (в случае необходимости).

2027 г.: двухкраный, весна - ручная оправка растений от завала травой и почвой, заноса песком, размыва и выдувания почвы, выжимания морозом ( в случае необходимости). Осень - подавление, скашивание травянистой растительности (в случае необходимости).

2028-2030 г.г.: осень - подавление, скашивание травянистой растительности (в случае необходимости).

Дополнение лесных культур производится с приживаемостью 25-85 % и неравномерным отпадом на площади участка вне зависимости от процента приживаемости лесных культур, по итогам инвентаризаций.

**Сроки и технологии (методы) выполнения работ по лесоводственным уходам (для лесных участков, предназначенных для проведения лесовосстановления, на которых лесовосстановительные мероприятия осуществляются лицами, указанными в подпункте "а" пункта 6 Правил, государственными (муниципальными) учреждениями, указанными в подпункте "б" пункта 6 Правил)**

По мере необходимости: уничтожение нежелательной древесно-кустарниковой растительности.

**Требования к используемому для лесовосстановления посадочному (посевному) материалу:**

Порода: ель европейская(обыкновенная)

Вид посадочного материала (сеянцы, саженцы с открытой (закрытой) корневой системой, селекционная категория происхождения семян, лесосеменной район): сеянцы ОКС

Возраст, лет: 2-3

Высота, см: 12

Диаметр корневой шейки, мм: 2

**Характеристика посевного материала:**

**Требования к молоднякам, площади которых подлежат отнесению к землям, на которых расположены леса, для признания работ по лесовосстановлению законченными (для лесных участков, предназначенных для проведения лесовосстановления, на которых лесовосстановительные мероприятия осуществляются лицами, указанными в подпункте "а" пункта 6 Правил, государственными (муниципальными) учреждениями, указанными в подпункте "б" пункта 6 Правил):**

Порода: ель европейская(обыкновенная)

Возраст, лет: 9

Количество деревьев основных лесных древесных пород, тыс. штук/га: 1,7

Средняя высота, м: 0,7

**Объем работ по лесовосстановлению (площадь лесовосстановления, га) (для лесных участков, предназначенных для проведения лесовосстановления, на которых лесовосстановительные мероприятия осуществляются лицами, указанными в подпункте "а" пункта 6 Правил, государственными (муниципальными) учреждениями, указанными в подпункте "б" пункта 6 Правил)**

19,4

Проектируемый объем работ по лесовосстановлению (для лесных участков, предназначенных для проведения лесовосстановления, на которых лесовосстановительные мероприятия осуществляются лицами, указанными в подпункте "а" пункта 6 Правил, государственными (муниципальными) учреждениями, указанными в подпункте "б" пункта 6 Правил):

площадь лесовосстановления, га: 19,4

количество жизнеспособных растений основных лесных древесных пород, тыс.штук /га: 3

количество жизнеспособных растений основных лесных древесных пород на всей площади, тыс. штук: 55,2

Исполнитель работ по лесовосстановлению:

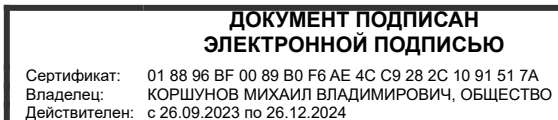

Генеральный директор

Должность (При наличии)

Подпись

Коршунов Михаил Владимирович  
(Фамилия, имя, отчество -  
последнее при наличии)

25.10.2024

Число, месяц, год

**АКТ**  
**ОБСЛЕДОВАНИЯ УЧАСТКА**  
**ПРИ ВЫБОРЕ СПОСОБА И ТЕХНОЛОГИИ ЛЕСОВОССТАНОВЛЕНИЯ**

1. Лесничество: Кингисеппское
2. Участковое лесничество: Котельское
3. Номер(а) лесного квартала: 131
4. Номер(а) лесотаксационного выдела (выделов): 3,9,12,13,17
5. Площадь участка, с точностью до 0,0000 га: 19,4000
6. План лесного участка (прилагается к акту)
7. Категория площадей участка лесовосстановления: вырубка 2024 года  
(вырубка, гарь, иная (год, месяц))
8. Наименование организации и основания возникновения обязательств:  
ООО «Фактор»,  
договор аренды лесного участка № 3/3-2010-01 от 03.02.2010 г.,  
лесная декларация № 2-2024 от 23.08.2024 г.  
(номер договора аренды лесного участка, постоянного (бессрочного) пользования, безвозмездного пользования, сервитута,  
номер лесной декларации, основания для перевода в земли иных категорий)
9. Исходный породный состав участка лесовосстановления: 5Е2Б3Ос  
(до вырубки, гари, гибели)
10. Условия для работы техники:
  - 10.1. Количество пней 600 шт./га, средний диаметр 32 см
  - 10.2. Захламленность, м<sup>3</sup>/га: отсутствует  
(отсутствует - менее 5 м<sup>3</sup>/га, слабая - 5 - 20 м<sup>3</sup>/га, средняя - 20 - 50 м<sup>3</sup>/га, сильная > 50 м<sup>3</sup>/га)
  - 10.3. Доступность для работы техники: доступен
11. Характеристика природно-климатических и лесорастительных условий лесного участка:
  - 11.1. Лесорастительная зона: таёжная
  - 11.2. Лесной район: Балтийско-Белозерский
  - 11.3. Целевое назначение лесов: эксплуатационные
  - 11.4. Рельеф: равнинный
  - 11.5. Почва: свежие, модергумусные, подзолистые, суглинистые, иногда карбонатные  
(тип, степень увлажнения, механический состав)
  - 11.6. Тип леса (тип вырубки, тип лесорастительных условий): вейниковые, КС, С2
  - 11.7. Степень задернения почвы: средняя  
(отсутствует - до 10%%, слабая - 11-30%%, средняя - 31-50%%, сильная >50%%)
12. Характеристика подроста главных (целевых) пород (перечетная ведомость прилагается):
  - 12.1. Средняя высота \_\_\_\_\_ м
  - 12.2. Средний возраст \_\_\_\_\_ лет
  - 12.3. Количество, всего \_\_\_\_\_ тыс.шт./га, в том числе по породам: \_\_\_\_\_
  - 12.4. Категория густоты \_\_\_\_\_
  - 12.5. Распределение по площади \_\_\_\_\_  
(редкий, средний, густой, равномерное, неравномерное, групповое)
  - 12.6. Жизнеспособность подроста \_\_\_\_\_  
(жизнеспособный, нежизнеспособный)
13. Характеристика возобновления мягколиственных пород:
  - 13.1. Порода \_\_\_\_\_
  - 13.2. Количество \_\_\_\_\_ тыс.шт./га,
  - 13.3. Средняя высота \_\_\_\_\_ м
14. Источники обсеменения: стены леса  
(порода, источник: одиночные (шт./га), куртины, полосы, стены леса)
15. Характеристика санитарного состояния: в связи с отсутствием признаков заселения вредных организмов, обследование не проводилось  
(заселенность вредными организмами, болезни леса)
16. Предложения для разработки Проекта лесовосстановления:
  - 16.1. Способ лесовосстановления: искусственный  
(естественный, искусственный, комбинированный)
  - 16.2. Главные (целевые) породы: ель европейская (обыкновенная)

16.3. Срок лесовосстановления: осень 2024 г.- весна 2025 г.  
(начало, окончание (месяц, год))

17. Необходимость проведения предварительных и сопутствующих мероприятий:

17.1. Очистка вырубки, гари: не требуется

17.2. Санитарные мероприятия: не требуются

17.3. Противопожарные мероприятия: устройство противопожарной минерализованной полосы шириной 1,4 м по периметру лесного участка на возможных по лесорастительным и почвенно-грунтовым условиям отрезках

17.4. Иные предложения: ---

Обследование проведено:

Исполнитель:

Генеральный директор

ООО «Фактор»

должность



подпись

Коршунов М. В.

Ф.И.О.

25.10.2024г.

дата

Согласовано:

Представитель лесничества:

Лесничий Котельского

участкового лесничества

должность



подпись

Васильев А. В.

Ф.И.О.

25.10.2024г.

дата

Главный лесничий

Кингисеппского лесничества

должность



подпись

Жерихин И. В.

Ф.И.О.

25.10.2024г.

дата

Представитель исполнителя:

Генеральный директор

ООО «Фактор»

должность



подпись

Коршунов М. В.

Ф.И.О.

25.10.2024г.

дата



План лесного участка для проведения лесовосстановления

Лесничество: Кингисеппское

Участковое лесничество: Котельское

Номер(а) лесного квартала: 131

Номер(а) лесотаксационного выдела (выделов) 3,9,12,13,17

Масштаб: 1:10000

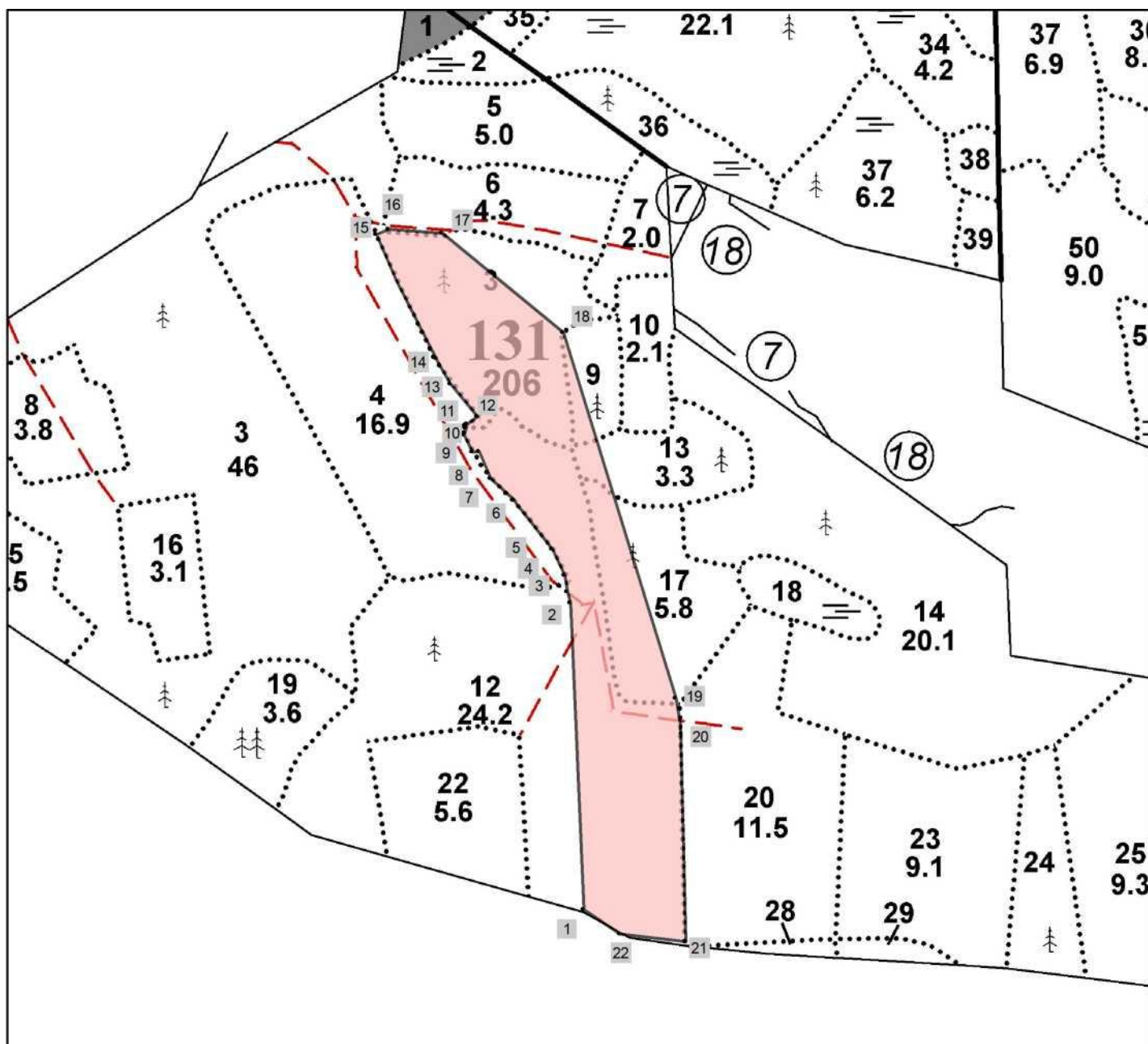

Экспликация участка						
Номера точек	Геодезические координаты		Направление азимуты линий, °	Длина линий, м		
	Геодезическая широта	Геодезическая долгота				
Привязка						
Объект						
Катег. земель	Площадь участка, га	Номера точек	Геодезические координаты		Направление азимуты линий, °	Длина линий, м
			Геодезическая широта	Геодезическая долгота		
вырубка	19,4	1-2	59,553209	28,804675	344°45'	502,6
		2-3	59,557719	28,804402	330°30'	18,5
		3-4	59,557879	28,804312	338°45'	27,3
		4-5	59,558122	28,804246	321°45'	47,2
		5-6	59,558507	28,803895	309°30'	101,4
		6-7	59,559234	28,802816	299°45'	52,5
		7-8	59,559557	28,80214	323°45'	48,5
		8-9	59,559959	28,801809	252°45'	10,6
		9-10	59,559952	28,801622	320°45'	30,8
		10-11	59,560201	28,80139	2°30'	18,4
		11-12	59,56036	28,80148	40°45'	20,5
		12-13	59,560468	28,80177	308°15'	68,6
		13-14	59,560951	28,80102	318°45'	46,8
		14-15	59,561323	28,80063	321°15'	226,7
		15-16	59,563163	28,79892	54°15'	21,7
		16-17	59,563237	28,79928	81°30'	88,1
		17-18	59,563167	28,80083	116°45'	256,4
		18-19	59,561683	28,80429	150°00'	625,7
		19-20	59,556296	28,80742	157°30'	58,9
		20-21	59,555774	28,807585	166°15'	340
		21-22	59,552722	28,807609	264°00'	108,2
		22-1	59,552849	28,805712	290°45'	71
* Геодезические координаты получены при помощи GARMIN GPSMAP 64st. В системе координат WGS 84						