

УТВЕРЖДАЮ:

Заместитель председателя Комитета  
По природным ресурсам Ленинградской области

должность

Батищев О.И.

фамилия, имя, отчество (при наличии)

03.09.2025

дата

**Акт**  
**лесопатологического обследования № 47-ГК**

лесных насаждений Гатчинского (лесничество)  
Ленинградской области (субъект Российской Федерации)

Способ лесопатологического обследования: 1. Визуальный



2. Инструментальный



Место проведения

Участковое лесничество	Урочище (дача)	Квар тал	Выдел	Площадь выдела, га	Лесопатоло гический выдел	Площадь лесопатологического выдела, га
Рылеевское		57	34	1,4	34.2	0,9

Лесопатологическое обследование проведено на общей площади 0,9 га.

Кадастровый номер участка: \_\_\_\_\_  
(для участков, предоставленных в постоянное (бессрочное) пользование, аренду)

Документ о праве пользования:

\_\_\_\_\_  
(тип документа о праве пользования, дата, номер, вид разрешенного использования лесов)

# 1. Визуальное (рекогносцировочное) лесопатологическое обследование

(раздел включается в акт, в случае проведения лесопатологического обследования визуальным способом).

Наземное ☒

Дистанционное ☐

1.1. На площади 0,9 га фактическая таксационная характеристика лесного насаждения соответствует (не соответствует) таксационному описанию (нужное подчеркнуть).

Причины несоответствия:

Ведомость участков с выявленными несоответствиями приведена в приложении 1 к Акту.

1.2. Лесные насаждения с нарушенной и утраченной устойчивостью выявлены на площади 0,9 га:

Участковое лесничество	Урочище (дача)	Квартал	Выдел	Площадь (га) насаждений:		Причины ослабления, повреждения
				с нарушенной устойчивостью	с утраченной устойчивостью	
1	2	3	4	5	6	8
Рылеевское		57	34	0,9		343 - Повреждение (заселено или отработано) короедом-типографом 822 - Воздействия шквалистых и ураганных ветров прошлых лет, повлекшие слом стволов деревьев
Итого				0,9		

Состояние обследованных лесных насаждений приведено в приложениях 1.1 – 1.4 к Акту в зависимости от метода проведения ЛПО.

1.3. В обследованных лесных насаждениях прогнозируется:

Прогноз	Площадь, га
1	2
Ослабление лесных насаждений	0,9
Усыхание лесных насаждений различной степени	0,9
Развитие очагов вредных организмов	0,9

1.4. Обнаружено загрязнение лесного участка отходами и выбросами:

промышленными ☐

бытовыми ☐

Вид загрязнения	Размеры загрязнения			Объем, куб. м	Площадь загрязнения, га
	длина, м	ширина, м	высота, м		
1	2	3	4	5	6
-	-	-	-	-	-

## ЗАКЛЮЧЕНИЕ

Оценка текущего санитарного и лесопатологического состояния лесных насаждений, назначенные профилактические мероприятия по защите лесов, заключение о необходимости проведения инструментального лесопатологического обследования.

Насаждение ослабленное (с нарушенной устойчивостью), СКС насаждения – 1,71.

Участковое лесничество	Урочище (дача)	Квартал	Выдел	Площадь выдела, га	Лесопатологический выдел	Площадь лесопатологического выдела, га	Вид мероприятия	Рекомендуемый срок проведения мероприятия
1	2	3	4	5	6	7	8	9
Рылеевское		57	34	1,4	34.2	0,9	СОМ не требуется	-

Дата проведения обследования: 17.06.2025 года

Исполнитель работ по проведению лесопатологического обследования:

Фамилия, имя и отчество (при наличии) Исхаков Дамир Миниярович

Организация: ИП Исхаков Д.М.

Должность: инженер – лесопатолог

Телефон: 8(917) 416 47 74

Подпись

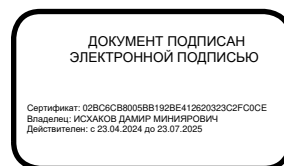

Ведомость участков леса с выявленными несоответствиями таксационным описаниям

Субъект Российской Федерации Ленинградская область  
Лесничество Гатчинское  
Участковое лесничество Рылеевское Урочище (лесная дача) \_\_\_\_\_

Год проведения лесоучетного года	Номер квартала	Номер выдела	Площадь выдела, га	Целевое назначение	Категория защитных лесов	ОЗУ	Источники данных	Номер лесопатологического выдела	Площадь лесопатологического выдела, га	Таксационная характеристика									Заложено пробных площадей		
										состав	порода	возраст, лет	средняя высота, м	средний диаметр, см	тип леса	полнота	бонитет	запас, куб. м/га	количество, шт.	Общая площадь, га	
1	2	3	4	5	6	7	8	9	10	11	12	13	14	15	16	17	18	19	20	21	

Условные обозначения:  
ТО - таксационные описания. Ф - фактическая характеристика лесного насаждения.

Исполнитель работ по проведению лесопатологического обследования:  
Фамилия, имя и отчество (при наличии): Исхаков Дамир Миниярович

Подпись

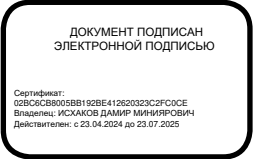

Результаты проведения лесопатологического обследования лесных насаждений за июнь 2025 г.

Субъект Российской Федерации Ленинградская область Лесничество Гатчинское  
Участковое лесничество Рылеевское Урочище (лесная дача) \_\_\_\_\_

Таксационная характеристика лесного насаждения																	Число деревьев на временной пробной площади, шт.	Распределение деревьев по категориям состояния, % от запаса												Причина ослабления, повреждения	подлежит рубке, % от запаса	Назначенные мероприятия				
состав	порода	возраст	средняя высота, м	средний диаметр, см	тип леса	полнота	бонитет	запас, куб. м/га	без признаков ослабления		ослабленные		сильно ослабленные		усыхающие			свежий сухостой	свежий ветровал	свежий бурелом	старый сухостой	старый ветровал	старый бурелом													
									Н	Р	Н	Р	Н	Р	Н	Р																				
1	2	3	4	5	6	7	8	9	10	11	12	13	14	15	16	17	18	19	20	21	22	23	24	25	26	27	28	29	30	31	32	33	34	35	36	
57	34	1,4	Защитные	Ценные леса: Противовозрозионные леса	Участки лесов вокруг сельск нас пунктов и садов товариществ	34,2	0,9	8Е1С1ОС+Б	Е	90	27	32	КС	0,6	1	320	-	64,2		14,6		6,6								5,5		9,1	343 - Повреждение (заселено или отработано) короедом- типографом 822 - Воздействия шквалистых и ураганных ветров прошлых лет, повлекшие слом стволов деревьев	-	СОМ не требуется	-
									С	90	28	36					-	100																		
									ОС	90	28	36					-	87,5		12,5																
									Б	75							-	100																		
																	-																			
									Итого																-	69,9		13,0		5,3						

Условные обозначения:  
Н - деревья не подлежат рубке; Р - деревья подлежат рубке.  
Исполнитель работ по проведению лесопатологического обследования:  
Фамилия, имя и отчество (при наличии): Исхаков Дамир Миниярович  
Дата составления документа 11.07.2025 года

Подпись

ДОКУМЕНТ ПОДПИСАН  
ЭЛЕКТРОННОЙ ПОДПИСЬЮ

Сертификат: 02BC6CB8005BB192BE412620323C2FC0CE  
Владелец: ИСХАКОВ ДАМИР МИНИЯРОВИЧ  
Действителен: с 23.04.2024 до 23.07.2025

### Абрис участка леса

Гатчинское лесничество

Рылеевское участковое лесничество

Кв. 57, выд.34, лп. выд. 34.2, площадь лп. выд. 0.9 га

Масштаб 1: 10 000

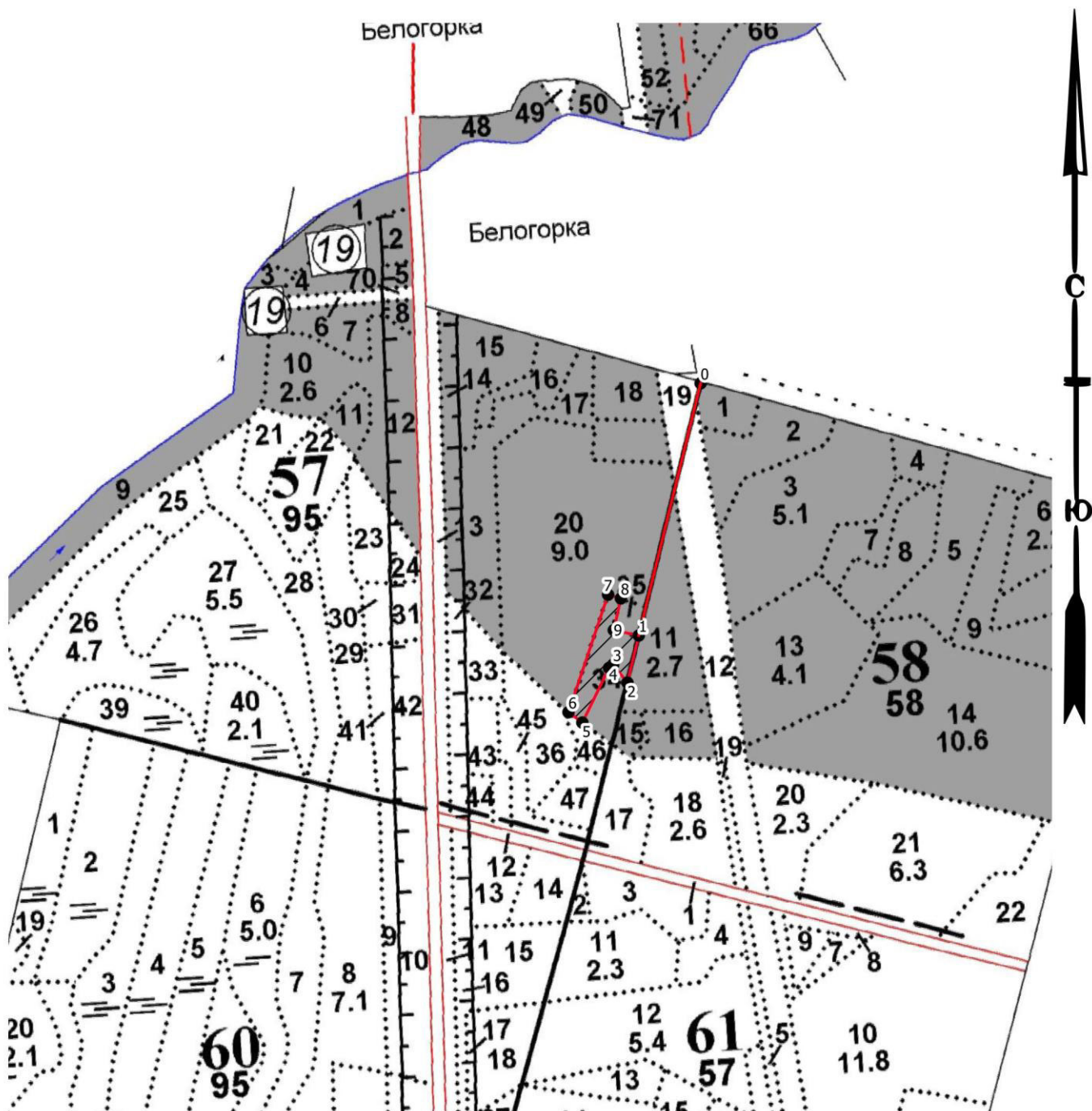

### Условные обозначения

- Круговые площадки
- Поворотные точки
- Неэксплуатационная площадь
- Промеры
- ▨ - Без назначения

N квартала	N выдела	N лесопатологического выдела	Размеры ленты (круговой площадки) перечета					Координаты начала, конца и поворотных точек лент перечета/центров круговых площадок перечета	
			N ленты (площадки)	длина, м	ширина, м	радиус, м	площадь, га		
57	34	34.2					0.9		

Пространственное размещение лесопатологических выделов  
(включается в Акт при выделении лесопатологических выделов, для указания пространственного расположения поврежденных и погибших насаждений)

Номера точек	Координаты		Азимуты	Длина, м
0-1	59.339071	30.134687	194	424
1-2	59.335424	30.132575	194	80
2-3	59.334742	30.132187	321	38
3-4	59.335013	30.131801	232	9
4-5	59.33497	30.131681	206	100
5-6	59.334188	30.130842	307	29
6-7	59.334349	30.13046	19	203
7-8	59.336042	30.131752	106	22
8-9	59.335979	30.132113	193	54
9-1	59.335519	30.131867	102	42

Исполнитель работ по проведению лесопатологического обследования:

ФИО: Исхаков Дамир Миниярович

Подпись

Контактный телефон: +7 917 41-64-774

ДОКУМЕНТ ПОДПИСАН  
ЭЛЕКТРОННОЙ ПОДПИСЬЮ

Сертификат: 02B0C0CB8005BB192BE41262032C2F00CE  
Владелец: ИСХАКОВ ДАМИР МИНИЯРОВИЧ  
Действителен: с 23.04.2024 до 23.07.2025

Дата составления документа 11.07.2025г.