

УТВЕРЖДАЮ:

Заместитель председателя Комитета
По природным ресурсам Ленинградской области

должность

Батищев О.И.

фамилия, имя, отчество (при наличии)

03.09.2025

дата

Акт
лесопатологического обследования № 60-ГК

лесных насаждений Учебно-опытного (лесничество)
Ленинградской области (субъект Российской Федерации)

Способ лесопатологического обследования: 1. Визуальный



2. Инструментальный



Место проведения

Участковое лесничество	Урочище (дача)	Квар тал	Выдел	Площадь выдела, га	Лесопатоло гический выдел	Площадь лесопатологического выдела, га
Жерновское		33	4	1,5	4.2	1,3

Лесопатологическое обследование проведено на общей площади 1,3 га.

Кадастровый номер участка: _____
(для участков, предоставленных в постоянное (бессрочное) пользование, аренду)

Документ о праве пользования:

(тип документа о праве пользования, дата, номер, вид разрешенного использования лесов)

1. Визуальное (рекогносцировочное) лесопатологическое обследование

(раздел включается в акт, в случае проведения лесопатологического обследования визуальным способом).

Наземное ☒

Дистанционное ☐

1.1. На площади 1,3 га фактическая таксационная характеристика лесного насаждения соответствует (не соответствует) таксационному описанию (нужное подчеркнуть).

Причины несоответствия _____

Ведомость участков с выявленными несоответствиями приведена в приложении 1 к Акту.

1.2. Лесные насаждения с нарушенной и утраченной устойчивостью выявлены на площади 1,3 га:

Участковое лесничество	Урочище (дача)	Квартал	Выдел	Площадь (га) насаждений:		Причины ослабления, повреждения
				с нарушенной устойчивостью	с утраченной устойчивостью	
1	2	3	4	5	6	8
Жерновское	-	33	4	1,3	-	821 - Воздействия сильных ветров прошлых лет, повлекшие наклон более 10°, изгиб или вывал деревьев 343 - Повреждение (заселено или отработано) короедом-типографом
Итого				1,3		

Состояние обследованных лесных насаждений приведено в приложениях 1.1 – 1.4 к Акту в зависимости от метода проведения ЛПО.

1.3. В обследованных лесных насаждениях прогнозируется:

Прогноз	Площадь, га
1	2
Ослабление лесных насаждений	1,3
Усыхание лесных насаждений различной степени	-
Развитие очагов вредных организмов	-

1.4. Обнаружено загрязнение лесного участка отходами и выбросами:

промышленными ☐

бытовыми ☐

Вид загрязнения	Размеры загрязнения			Объем, куб. м	Площадь загрязнения, га
	длина, м	ширина, м	высота, м		
1	2	3	4	5	6
-	-	-	-	-	-

ЗАКЛЮЧЕНИЕ

Оценка текущего санитарного и лесопатологического состояния лесных насаждений, назначенные профилактические мероприятия по защите лесов, заключение о необходимости проведения инструментального лесопатологического обследования.

Ослабленное насаждение (насаждение с нарушенной устойчивостью), СКС насаждения – 1,57.

Участковое лесничество	Урочище (дача)	Квартал	Выдел	Площадь выдела, га	Лесопатологический выдел	Площадь лесопатологического выдела, га	Вид мероприятия	Рекомендуемый срок проведения мероприятия
1	2	3	4	5	6	7	8	9
Жерновское		33	4	1,5	4.2	1,3	СОМ не требуется	-

Дата проведения обследования: 19.06.2025 года

Исполнитель работ по проведению лесопатологического обследования:

Фамилия, имя и отчество (при наличии) Исхаков Дамир Миниярович

Организация: ИП Исхаков Д.М.

Должность: инженер – лесопатолог

Телефон: 8(917) 416 47 74

Подпись

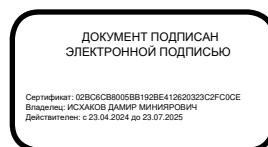

Ведомость участков леса с выявленными несоответствиями таксационным описаниям

Субъект Российской Федерации Ленинградская область
Лесничество Учебно-опытное
Участковое лесничество Жерновское Урочище (лесная дача) _____

Год проведения лесоучетной работы	Номер квартала	Номер выдела	Площадь выдела, га	Целевое назначение лесов	Категория защитных лесов	ОЗУ	Источник данных	Номер лесопатологического выдела	Площадь лесопатологического выдела, га	Таксационная характеристика									Заложено пробных площадей	
										состав	порода	возраст, лет	средняя высота, м	средний диаметр, см	тип леса	полнота	бонитет	запас, куб. м/га	количество, шт.	Общая площадь, га
1	2	3	4	5	6	7	8	9	10	11	12	13	14	15	16	17	18	19	20	21
							ТО	х	х											
								Ф												

Условные обозначения:
ТО - таксационные описания. Ф - фактическая характеристика лесного насаждения.

Исполнитель работ по проведению лесопатологического обследования:
Фамилия, имя и отчество (при наличии): Исхаков Дамир Миниярович

Подпись

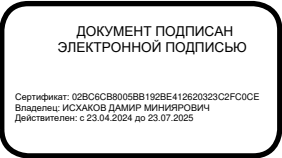

Результаты проведения лесопатологического обследования лесных насаждений за июнь 2025 г.
Субъект Российской Федерации Ленинградская область Лесничество Учебно-опытное
Участковое лесничество Жерновское Урочище (лесная дача) _____

Номер квартала		Номер выдела		Площадь выдела, га		Целевое назначение лесов		Категория защитных лесов		ОЗУ		Номер лесопатологического выдела		Площадь лесопатологического выдела, га		Таксационная характеристика лесного насаждения								Число деревьев на временной пробной площади, шт.		Распределение деревьев по категориям состояния, % от запаса												Причина ослабления, повреждения		подлежит рубке, % от запаса		Назначенные мероприятия	
состав		порода		возраст		средняя высота, м		средний диаметр, см		тип леса		полнота		бонитет		запас, куб. м/га		без признаков ослабления		ослабленные		сильно ослабленные				усыхающие		свежий сухостой		свежий ветровал		свежий бурелом		старый сухостой		старый ветровал						старый бурелом	
																		Н	Р																								
1	2	3	4	5	6	7	8	9	10	11	12	13	14	15	16	17	18	19	20	21	22	23	24	25	26	27	28	29	30	31	32	33	34	35	36								
33	4	1,5	Защитные	Ценные леса: Леса, имеющие научное или историко-культурное значение	Участки лесов вокруг поселков городского типа, сельских населенных пунктов	4.2	1,3	8С2Е	С	170	24	32	ЧС	0,6	3	249	-	78,1		17,9												4,0	821 - Воздействия сильных ветров прошлых лет, повлекшие наклон более 10°, изгиб или вывал деревьев 343 - Повреждение (заселено или отработано) короедом-типографом	-	СОМ не требуется	-							
									Е	170	22	28					-	39,2		20,0		15,7			15,7	9,4	-																
																	-																										
																	-																										
																	-																										
Итого																-	70,4		18,3		3,1							3,1	5,1	-													

Условные обозначения:
Н - деревья не подлежат рубке; Р - деревья подлежат рубке.
Исполнитель работ по проведению лесопатологического обследования:
Фамилия, имя и отчество (при наличии): Исхаков Дамир Миниярович
Дата составления документа 10.07.2025 года

Подпись

ДОКУМЕНТ ПОДПИСАН
ЭЛЕКТРОННОЙ ПОДПИСЬЮ

Сертификат: 02BС6СВ8005ВВ192ВЕ412620323С2F00CE
Владелец: ИСХАКОВ ДАМИР МИНИЯРОВИЧ
Действителен: с 23.04.2024 до 23.07.2025

Абрис участка леса

Учебно-опытное лесничество

Жерновское участковое лесничество

Кв. 33, выд.4, лп. выд. 4.2, площадь лп. выд. 1.3 га

Масштаб 1: 5 000

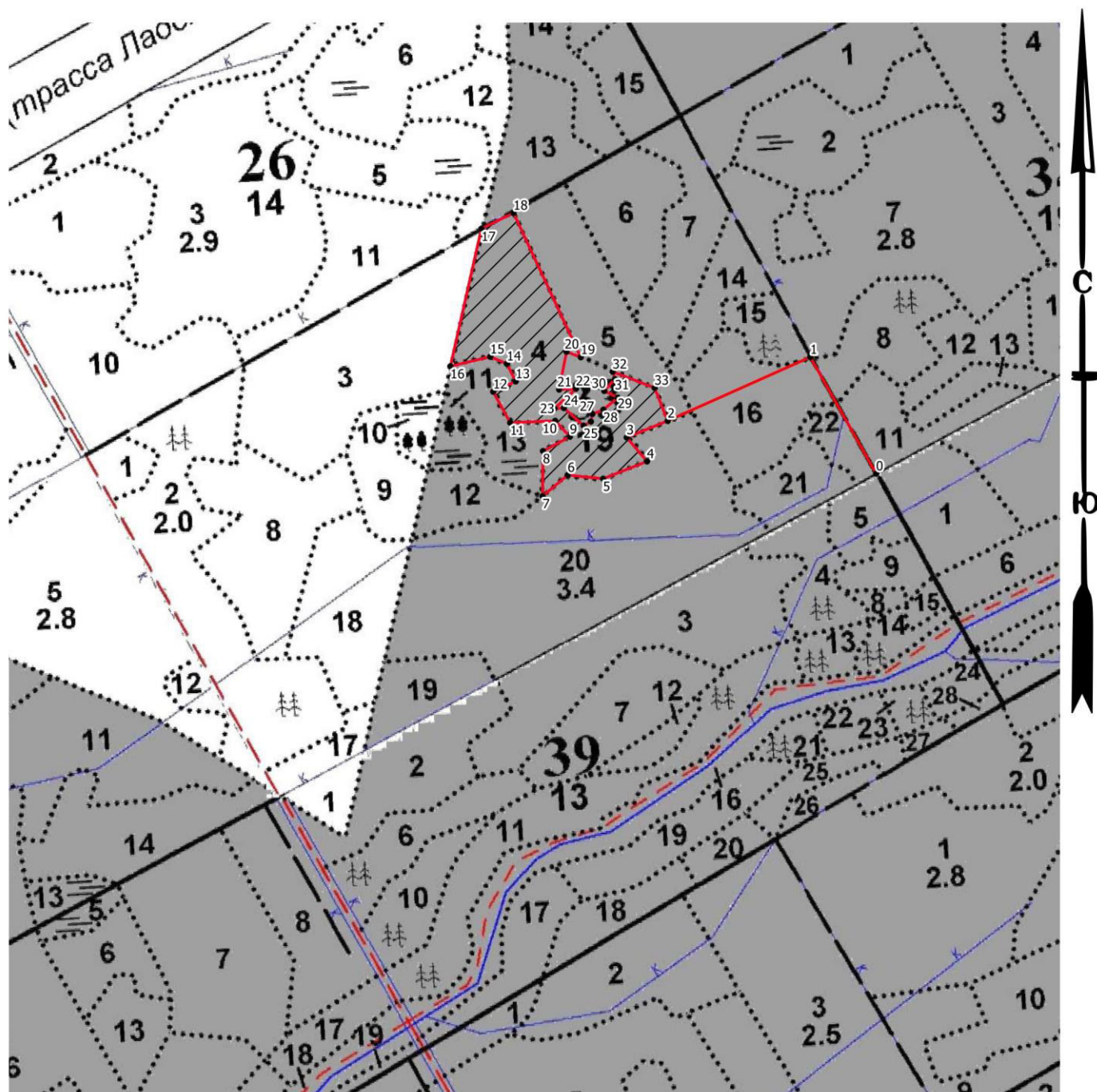

Условные обозначения

- | | |
|------------------------------|--------------------|
| ● Круговые площадки | ● Поворотные точки |
| ■ Неэксплуатационная площадь | — Промеры |
| ▨ - Без назначений | |

N квартала	N выдел а	N лесопато логическ ого выдела	Размеры ленты (круговой площадки) перечета					Координаты начала, конца и поворотных точек лент перечета/центров круговых площадок перечета	
			N ленты (площад ки)	длина , м	ширина, м	радиус, м	площад ь, га		
33	4	4.2					1.3		

Пространственное размещение лесопатологических выделов
(включается в Акт при выделении лесопатологических
выделов, для указания пространственного расположения
поврежденных и погибших насаждений)

Номера точек	Координаты		Азимуты	Длина, м
v	59.95501	30.540803	331	111
1-2	59.955901	30.539922	246	130
2-3	59.955484	30.537762	248	37
3-4	59.955377	30.537143	140	26
4-5	59.955191	30.537424	248	40
5-6	59.95508	30.536761	276	30
6-7	59.955121	30.53624	230	28
7-8	59.954975	30.535853	0	38
8-9	59.955309	30.535894	62	26
9-10	59.955405	30.536303	317	18
10-11	59.955528	30.536098	268	38
11-12	59.955533	30.535431	331	30
12-13	59.955769	30.535204	65	21
13-14	59.955837	30.535545	333	17
14-15	59.955972	30.535428	293	15
15-16	59.95603	30.535188	256	34
16-17	59.955975	30.534591	13	117
17-18	59.956983	30.535158	64	30
18-19	59.957088	30.535646	155	132
19-20	59.95599	30.536527	291	13
20-21	59.956037	30.53632	191	32
21-22	59.955759	30.536181	87	14
22-23	59.955759	30.536432	227	25
23-24	59.95562	30.536098	87	8
24-25	59.95562	30.536237	132	22
25-26	59.955481	30.536515	60	7
26-27	59.955509	30.536626	11	7
27-28	59.955564	30.536654	69	10
28-29	59.955592	30.53682	50	16
29-30	59.955676	30.537043	297	13
30-31	59.955731	30.536848	42	14
31-32	59.955814	30.537015	343	7
32-33	59.95587	30.536987	111	38
33-2	59.955734	30.537594	158	30

Исполнитель работ по проведению лесопатологического обследования:

ФИО: Исхаков Дамир Миниярович

Подпись

Контактный телефон: +7 917 41-64-774

Дата составления документа 10.07.2025г.

ДОКУМЕНТ ПОДПИСАН
ЭЛЕКТРОННОЙ ПОДПИСЬЮ

Сертификат: 02BC6C8B005BB192BE412620323C2F00CE
Владелец: ИСХАКОВ ДАМИР МИНИЯРОВИЧ
Действителен: с 23.04.2024 до 23.07.2025