

### Абрис участка леса

Гатчинское лесничество

Рылеевское участковое лесничество

Кв. 57, выд.36, лп. выд. 36.1, площадь лп. выд. 0.8 га

Масштаб 1: 10 000

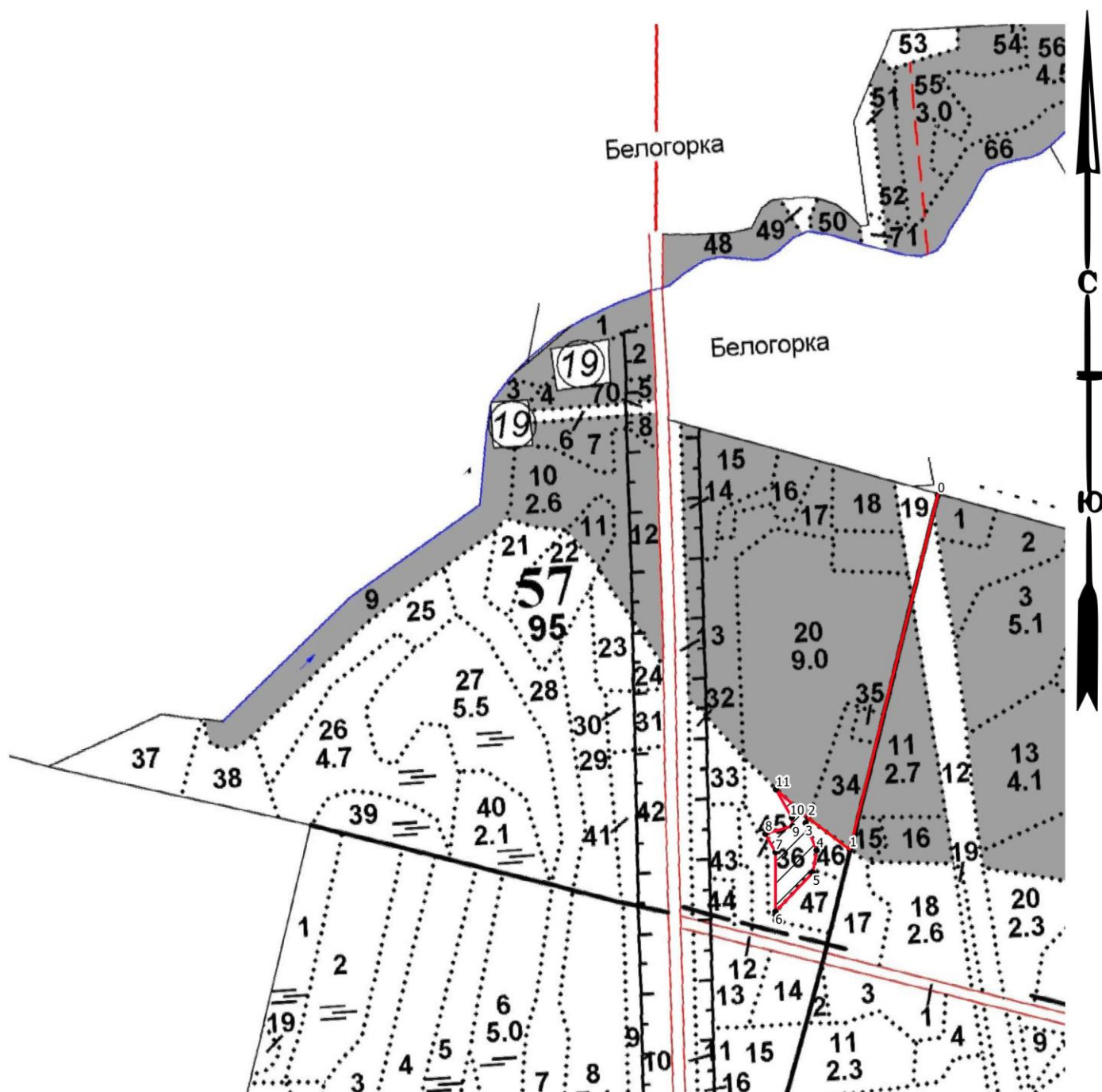

### Условные обозначения

- Круговые площадки
- Поворотные точки
- Неэксплуатационная площадь
- Промеры
- ▨ - ССР



| N квартала | N выдела | N лесопатологического выдела | Размеры ленты (круговой площадки) пересчета |          |           |           |             | Координаты начала, конца и поворотных точек лент пересчета/центров круговых площадок пересчета |  |
|------------|----------|------------------------------|---|----------|-----------|-----------|-------------|--|--|
|            |          |                              | N ленты (площадки)                          | длина, м | ширина, м | радиус, м | площадь, га |  |  |
| 57         | 36       | 36.1                         |   |          |           |           | 0.8         |  |  |
|            |          |                              |   |          |           |           |             |  |  |

Пространственное размещение лесопатологических выделов  
(включается в Акт при выделении лесопатологических выделов, для указания пространственного расположения поврежденных и погибших насаждений)

| Номера точек | Координаты |           | Азимуты | Длина, м |
|--------------|------------|-----------|---------|----------|
| 0-1          | 59.339071  | 30.134687 | 186     | 605      |
| 1-2          | 59.333844  | 30.131627 | 298     | 85       |
| 2-3          | 59.334343  | 30.13046  | 198     | 12       |
| 3-4          | 59.334271  | 30.130375 | 149     | 49       |
| 4-5          | 59.333856  | 30.130658 | 182     | 37       |
| 5-6          | 59.333525  | 30.130519 | 214     | 90       |
| 6-7          | 59.33297   | 30.129372 | 351     | 99       |
| 7-8          | 59.333857  | 30.129455 | 322     | 35       |
| 8-9          | 59.334139  | 30.129183 | 65      | 47       |
| 9-10         | 59.334235  | 30.129987 | 347     | 14       |
| 10-11        | 59.334361  | 30.129981 | 321.5   | 54       |
| 11-2         | 59.334793  | 30.129555 | 122.5   | 72       |

Исполнитель работ по проведению лесопатологического обследования:

ФИО: Исхаков Дамир Миниярович

Подпись

Контактный телефон: +7 917 41-64-774

Дата составления документа 29.08.2025 г