

Абрис участка леса
Рощинское лесничество
Полянское участковое лесничество
Кв. 66, выд.9, лп. выд. 9.1, площадь лп. выд. 1,0 га

Масштаб 1: 10 000

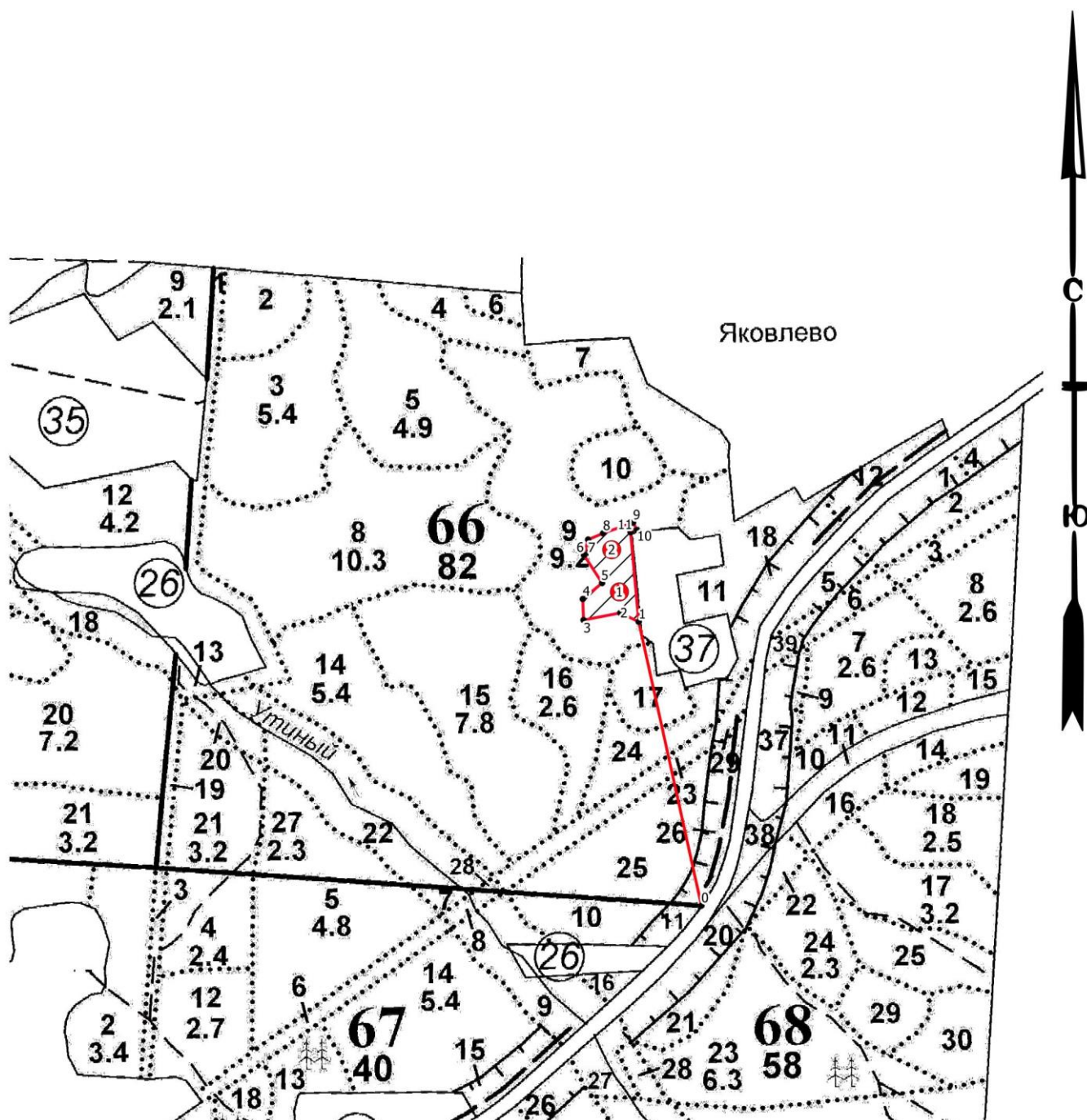

Условные обозначения

- Круговые площадки
- Поворотные точки
- Неэксплуатационная площадь
- Промеры
- ▨ - ССР

| N квартала | N выдела | N лесопатологического выдела | Размеры ленты (круговой площадки) перече́та | | | | | Координаты начала, конца и поворотных точек лент перече́та/центров круговых площадок перече́та | |
|------------|----------|------------------------------|---|----------|-----------|-----------|-------------|--|-----------|
| | | | N ленты (площадки) | длина, м | ширина, м | радиус, м | площадь, га | | |
| 66 | 9 | 9.1 | 1 | | | 11,3 | 0,04 | 60.290555 | 29.480468 |
| | | | 2 | | | 11,3 | 0,04 | 60.291172 | 29.480290 |
| | | | | | | | | | |

Пространственное размещение лесопатологических выделов
(включается в Акт при выделении лесопатологических выделов, для указания пространственного расположения поврежденных и погибших насаждений)

| Номера точек | Координаты | | Азимуты | Длина, м |
|--------------|------------|-----------|---------|----------|
| 0-1 | 60.285952 | 29.48252 | 348 | 472 |
| 1-2 | 60.290111 | 29.481 | 296 | 34 |
| 2-3 | 60.29025 | 29.480472 | 259 | 61 |
| 3-4 | 60.290167 | 29.479389 | 358 | 35 |
| 4-5 | 60.290472 | 29.479389 | 50 | 41 |
| 5-6 | 60.290694 | 29.479972 | 327 | 55 |
| 6-7 | 60.291111 | 29.479472 | 15 | 26 |
| 7-8 | 60.291333 | 29.479611 | 67 | 27 |
| 8-9 | 60.291417 | 29.480056 | 70 | 52 |
| 9-10 | 60.291556 | 29.480944 | 151 | 14 |
| 10-11 | 60.291444 | 29.481056 | 252 | 12 |
| 11-1 | 60.291417 | 29.480861 | 175 | 146 |

Исполнитель работ по проведению лесопатологического обследования:

ФИО: Исхаков Дамир Миниярович

Подпись

Контактный телефон: +7 917 41-64-774

Дата составления документа 15.11.2025 г