

Абрис участка леса
Рощинское лесничество
Советское участковое лесничество
Кв. 36, выд.3, лп. выд. 3.1, площадь лп. выд. 0.2 га

Масштаб 1: 10 000

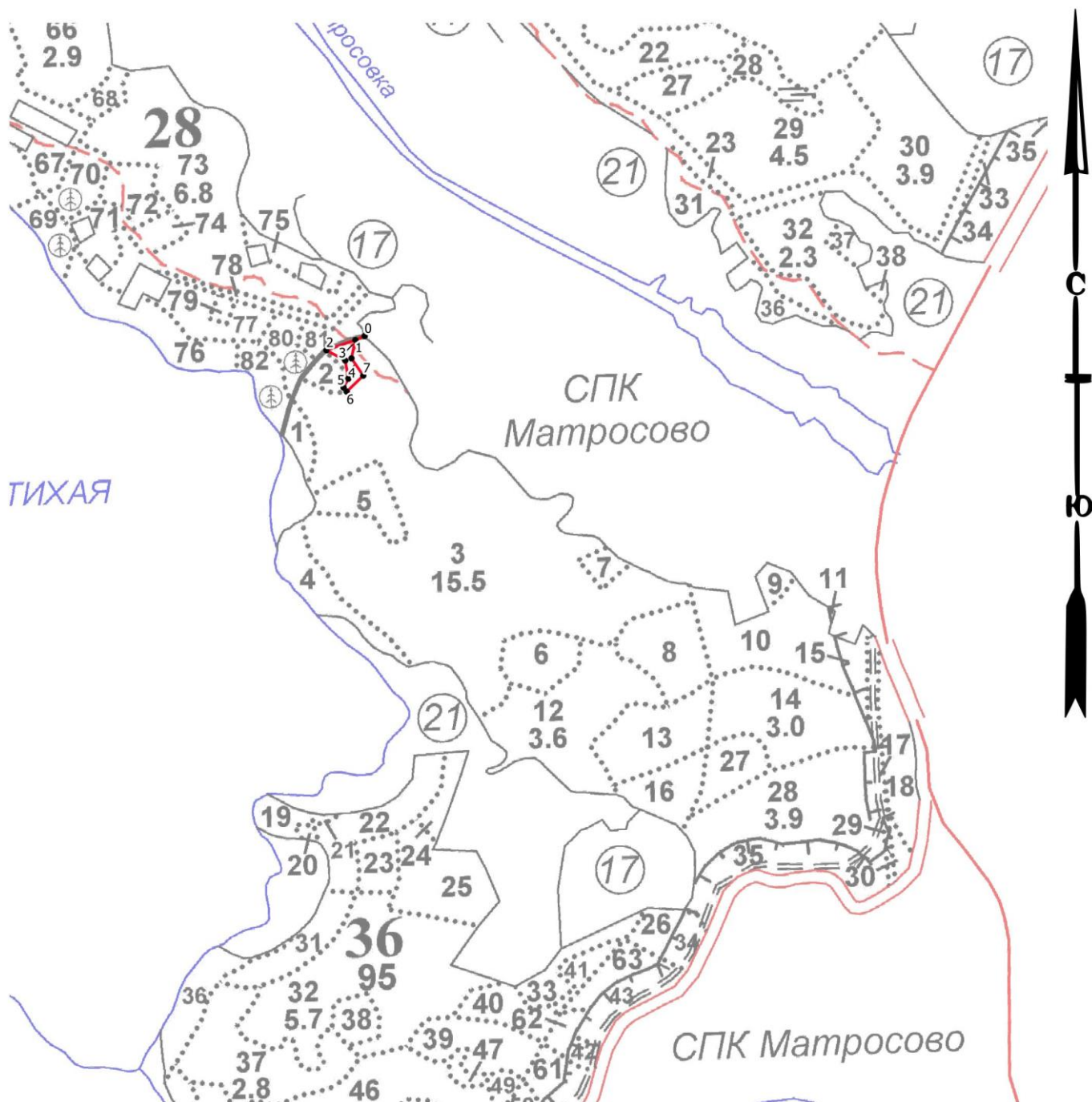

Условные обозначения

- Круговые площадки
- Поворотные точки
- Неэксплуатационная площадь
- Промеры
- ▨ - ССР

| N квартала | N выдела | N лесопатологического выдела | Размеры ленты (круговой площадки) пересчета | | | | | Координаты начала, конца и поворотных точек лент пересчета/центров круговых площадок пересчета | |
|------------|----------|------------------------------|---|----------|-----------|-----------|-------------|--|--|
| | | | N ленты (площадки) | длина, м | ширина, м | радиус, м | площадь, га | | |
| 36 | 3 | 3.1 | | | | | 0.2 | | |
| | | | | | | | | | |
| | | | | | | | | | |

Пространственное размещение лесопатологических выделов
(включается в Акт при выделении лесопатологических выделов, для указания пространственного расположения поврежденных и погибших насаждений)

| Номера точек | Координаты | | Азимуты | Длина, м |
|--------------|------------|-----------|---------|----------|
| 0-1 | 60.639194 | 28.720283 | 247 | 17 |
| 1-2 | 60.63914 | 28.72 | 251 | 51 |
| 2-3 | 60.639 | 28.71912 | 119 | 36 |
| 3-4 | 60.63884 | 28.71968 | 170 | 31 |
| 4-5 | 60.63857 | 28.71976 | 208 | 17 |
| 5-6 | 60.63844 | 28.71961 | 142 | 9 |
| 6-7 | 60.63838 | 28.7197 | 46 | 38 |
| 7-8 | 60.63861 | 28.72021 | 326 | 35 |
| 8-1 | 60.63887 | 28.71987 | 12 | 31 |

Исполнитель работ по проведению лесопатологического обследования:

ФИО: Исхаков Дамир Миниярович

Подпись

Контактный телефон: +7 917 41-64-774

Дата составления документа 06.11.2025 г