

КОМИТЕТ ПО ПРИРОДНЫМ РЕСУРСАМ ЛЕНИНГРАДСКОЙ ОБЛАСТИ

Кому: Федотов Владислав Юрьевич

Уведомление

об утверждении акта лесопатологического обследования

от «03» февраля 2026 г.

№ 260203-094374

Рассмотрев направленный акт лесопатологического обследования от «25» декабря 2025 г. № 25-2025-Т и прилагаемые к нему документы, уполномоченный орган КОМИТЕТ ПО ПРИРОДНЫМ РЕСУРСАМ ЛЕНИНГРАДСКОЙ ОБЛАСТИ принял решение об утверждении акта лесопатологического обследования.

В соответствии с п. 2 Постановлением Правительства от 12 ноября 2016 года № 1158 территориальные органы Федерального агентства лесного хозяйства в течение 20 дней осуществляют контроль за достоверностью сведений и обоснованностью мероприятий, указанных в акте лесопатологического обследования.

Дополнительная информация: Отсутствует.

Должностное лицо: Батищев Олег Иванович

	
ДОКУМЕНТ ПОДПИСАН ЭЛЕКТРОННОЙ ПОДПИСЬЮ	
Сертификат:	87777010122369786268633389411399921489
Владелец:	ФЕДЕРАЛЬНОЕ АГЕНТСТВО ЛЕСНОГО ХОЗЯЙСТВА
Действителен:	с 10.11.2025 по 03.02.2027

УТВЕРЖДАЮ :

должность

фамилия, имя, отчество (при наличии)

дата

Акт

лесопатологического обследования № 25 -2025-Т
лесных насаждений Рощинское (лесничество)
Ленинградская область (Субъект Российской Федерации)

Способ лесопатологического обследования 1. Визуальный
2. Инструментальный

V

Место проведения

Участковое лесничество	Урочище (дача)	Квартал	Выдел	Площадь выдела, га	Лесопатологический выдел	Площадь лесопатологического выдела, га
1	2	3	4	5	6	7
Победовское	х	83	50	2,5	50.1	1,5

Лесопатологическое обследование проведено на общей площади: 1,5 га

Кадастровый номер участка:

Документ о праве пользования: АО "Тарпан - В" договор от 15.12.2008 № 2-2008-12-109-3

Дата, номер регистрации права: 26.03.2009 № 47-78-01/001/2009-119

Контур Кристо

владелец

Федотов Владислав Юрьевич

Документ подписан квалифицированной электронной подписью 25.12.2025

серийный номер
срок действия

90c1d85655805f36a5f56b5657a2fd29c5a877bc
26.05.2025 - 26.08.2026

2. Инструментальное (детальное) обследование лесных насаждений.

2.1.	Лесничество		Рощинское		Лесопатологический выдел	50.1
	участковое лесничество		Победовское			
	Урочище (дача)					
	Квартал	83	выдел	50		

Наличие ограничений или особенностей участка, влияющих на назначение COM:

Бурелом и сухостой прошлых лет увеличивают пожароопасность на обследуемом участке

(отметка о наличии ООПТ, ОЗУ, водоохранной зоны, радиоактивного загрязнения лесов, угрозы возникновения очагов вредных организмов или пожарной опасности в лесах)

2.2 Фактическая таксационная характеристика лесного насаждения

Не соответствует

таксационному описанию. Причины несоответствия:

Неравномерный состав и другие характеристики насаждения;

Ведомость насаждений с выявленными несоответствиями таксационным описаниям приведена в приложении 1 к Акту.

2.3.Состояние насаждений:

с нарушенной устойчивостью (средневзвешенная категория состояния 1,51-4,50)
с утраченной устойчивостью (средневзвешенная категория состояния более 4,51)
устойчивое (средневзвешенная категория состояния менее 1,50)

v

2.4. Причины ослабления, повреждения, средневзвешенная категория санитарного состояния насаждений

Повреждение (заселено или отработано) короедом типографом, воздействие шквалистых и ураганных ветров прошлых лет повлекшие слом деревьев, воздействие сильных ветров прошлых лет, повлекшие наклон более 10 град.,изгиб или вывал деревьев.

СКС - 3,21

2.4.1.Заселено (отработано) стволовыми вредителями

Квар-тал	Выдел	ЛП выдел	Вид вредителя	Поро-да	Встречаемость заселенных деревьев, % от запаса породы	Встречаемость отработанных деревьев, % от запаса породы	Степень заселения лесного насаждения
83	50	50.1	Короед-типограф	Е	-	77,4	-

2.4.2. Повреждено огнем:

Квар-тал	Выдел / лп выдел	Вид	Порода	Состояние корневых лап		Состояние корневой шейки		Высушивание луба		Обугленность древесины более 1/3	
				% повре- ждено огнем корней	% дере- вьев с данным повреж- дением	Обуглен- ность корневой шейки по окружнос- ти (1/4; 2/4; 3/4; более3/4)	% деревь- е в с данным повреж- дением	по окружнос- ти (1/4; 2/4; 3/4; более3/4)	% деревь- е в с дан- ным повреж- дением	по окружност- и ствола (менее 1/2; более1/2)	% деревь- ев с дан- ным повреж- дением
1	2	3	4	5	6	7	8	9	10	11	12
83	50/50.1	на обследованных участках не выявлено									

2.4.3. Поражено болезнями:

Квартал	Выдел	ЛП выдел	Болезнь/возбудитель	Поро- да	Встречаемость, % от запаса	Степень поражения
83	50	50.1	на обследованных участках не выявлено			

2.5. Выборке подлежит:	52,9	%	деревьев
в том числе:	-	%	(причины назначения)
без признаков ослаблени	-	%	(причины назначения)
ослабленных	-	%	(причины назначения)
сильно ослабленных	-	%	(причины назначения)
усыхающих	-	%	(причины назначения)
свежего сухосоя	-	%	
свежего ветровала	-	%	
свежего бурелома	-	%	
старого сухостоя	19,8	%	
старого ветровала	2,2	%	
старого бурелома	30,9	%	

2.6. Полнота лесного насаждения после уборки деревьев, подлежащих рубке, составит 0,2

Критическая полнота для данной категории лесных насаждений и преобладающей породы составляет 0,6

Контур Кripto

Документ подписан квалифицированной электронной подписью 25.12.2025

владелец

Федотов Владислав Юрьевич

серийный номер
срок действия

90c1d85655805f36a5f56b5657a2fd29c5a877bc
26.05.2025 - 26.08.2026

ЗАКЛЮЧЕНИЕ к инструментальному обследованию лесного участка.

С целью предотвращения негативных процессов, снижения ущерба от их воздействия назначено:

Участ- ковое лесни- чест-во	Урочи- ще	Квартал	Выдел	Площадь выдела, га	Лесопатологический выдел	Площадь лесопатологического о выдела, га	Вид мероприятия	Площадь мероприятия	порода	Доля выбираемой древесины по запасу, %	рекомендуемый срок проведения мероприятий
1	2	3	4	5	6	7	8	9	10	11	12
Побе- дов- ское	х	83	50	2,5	50.1	1,5	СРС	1,5	Е	52,9	до 18.12.2027
									Е	0	
									С	0	
									Б	0	
Итого								1,5			

Насаждение в квартале 83, расположенное в выделе 50.1 Победовского участкового лесничества относится к категории защитных лесов (леса, расположенные в защитных полосах лесов). В результате уборки подлежащих рубке деревьев полнота снизится ниже критической для данной категории защитных лесов. Таким образом на указанном выше лесном участке на площади 1,5 га назначается проведение сплошной санитарной рубки.

Ведомость временной пробной площади и абрис лесного участка прилагаются (приложение № 2 и 3 к Акту).

Материалы фотофиксации прилагаются (приложение № 4 к Акту)

РЕКОМЕНДАЦИИ по проведению мероприятий, не относящихся к мероприятиям по предупреждению распространения вредных организмов.

Необходимо наблюдение за динамикой состояния древостоя на смежных участках. При обнаружении признаков нарушения устойчивости в смежных насаждениях провести лесопатологическое обследование. На обследованном участке проектируется содействие естественному возобновлению.

Дата проведения ЛПО 18.12.2025г.

Дата составления документа 25.12.2025г.

Исполнитель работ по проведению лесопатологического обследования:

Фамилия, имя, отчество (при наличии) Федотов Владислав Юрьевич

Организация АО "Тарпан - В"

Должностьинженер лесного хозяйства

Подпись

Контур Кристо

Федотов Владислав Юрьевич

Телефон8(921)809-68-64

серийный номер90c1d85655805f36a5f56b5657a2fd29c5a877bc

электронной подписью 25.12.2025

срок действия26.05.2025 - 26.08.2026

Ведомость лесных участков с выявленными несоответствиями таксационным описаниям

Субъект Российской Федерации	Ленинградская область
Лесничество (лесопарк)	Роцинское
Участковое лесничество	Победовское
Урочище(дача)	х

Год проведения лесосурейства	Номер квартала	Номер выдела	Площадь выдела, га	Целевое назначения лесов	Категория защитных лесов	ОЗУ	Источник данных	Номер лесопатологического выдела	Площадь лесопатологического выдела, га	Таксационная характеристика									Заложено пробных площадей (реласкопических площадок)		
										состав	порода	возраст, лет	средняя высота, м	средний диаметр, см	тип леса	полнота	бонитет	запас, куб. м/га	количество, шт.	общая площадь, га*	
1	2	3	4	5	6	7	8	9	10	11	12	13	14	15	16	17	18	19	20	21	
2023	83	50	2,5	защитные	Леса, выполняющие функции защиты природных и иных объектов. Леса, расположенные в защитных полосах лесов	-	ТО			8Е2С+Б	Е	110	25	32	чс	в2	0,5	2	239	3	-
							Ф	50.1	1,5	7Е2Е1С+Б	Е	110	29	40	чс	в2	0,4	2	215		

Условные обозначения:
* - способ таксации методом закладки реласкопических площадок не предусматривает определения площади пробы.
ТО-таксационные описания
Ф-фактическая характеристика лесного насаждения

Исполнитель работ по проведению лесопатологического обследования:

Федотов Владислав Юрьевич	Подпись _____	тел. 8(921)809-68-64
Дата составления документа 25.12.2025г.		

Контур Кристо

Документ подписан квалифицированной
электронной подписью 25.12.2025

владелец Федотов Владислав Юрьевич

серийный номер 90c1d85655805f36a5f56b5657a2fd29c5a877bc
срок действия 26.05.2025 - 26.08.2026

Результаты проведения лесопатологического обследования лесных насаждений за декабрь 2025 г

Субъект Российской Федерации
Участковое лесничество

Ленинградская область
Победовское

Лесничество (лесопарк)
Урочище (дача)

Рощинское
х

Номер квартала	Номер выдела	Площадь выдела, га	Целевое назначение лесов	Категория защитных лесов	ОЗУ	Номер лесопатологического выдела	Площадь лесопатол. выдела, га	Таксационная характеристика лесного насаждения								Число деревьев на временной пробной площади, шт.	Распределение запаса насаждения по категориям состояния деревьев, %																Причина ослабления, повреждения	Подлежит рубке,% от запаса	Назначенные мероприятия					
1	2	3	4	5	6	7	8	9	Состав	Порода*	Возраст*	Ср.высота, м*	Ср.диаметр, см*	Тип леса	Полнота		Бонитет	Запас, кмб/га*	Без признаков ослабления		Ослабленные		Сильно ослабленные		Усыхающие		Свежий сухой	Свежий ветровал	Свежий бурелом	Старый сухой	Старый ветровал	Старый бурелом			34	35	36			
																			Н	Р	Н	Р	Н	Р	Н	Р														
83	50	2,5	защитные	Леса, выполняющие функции защиты природных и иных объектов. Леса, расположенные в защитных полосах лесов	-	50.1	1,5	7Е2Е1С+Б	Е	110	29	40	чс/в2	0,4	2	215	31	22,6													29,0	3,2	45,2	Повреждение (заселено или отработано) короедом типографом, воздействие шквалистых и ураганных ветров прошлых лет повлекшие слом деревьев, воздействие сильных ветров прошлых лет, повлекшие наклон более 10 град.,изгиб или вывал деревьев.	52,9	СРС	1,5			
									Е	60	22	24					12	58,3		41,7																			0,0	
									С	110	27	32					4	75,0		25,0																			0,0	
									Б	90	27	36					3	100,0																					0,0	
																									37,5		9,6										19,8	2,2	30,9	52,9
																																		СРС	1,5					
																																		СРБ						

*-такационные показатели, не соответствующие таксационному описанию. Несоответствие выявлено в ходе выполнения ЛПО инструментальным способом.
Н - деревья не подлежат рубке; Р - деревья подлежат рубке

Исполнитель работ по проведению лесопатологического обследования:

Федотов Владислав Юрьевич
ФИО

подпись

Дата составления документа: 25.12.2025г. тел. 8 (921)809-68-64

Контур Кристо

владелец Федотов Владислав Юрьевич

Документ подписан квалифицированной
электронной подписью 25.12.2025

серийный номер 90c1d85655805f36a5f56b5657a2fd29c5a877bc
срок действия 26.05.2025 - 26.08.2026

Временная пробная площадь № 1

1.1 Субъект Российской Федерации Ленинградская область
Лесничество (лесопарк) Рощинское
Участковое лесничество Победовское
Урочище(дача) х
квартал 83 выдел 50 площадь выдела 2,5
лесопатологический выдел 50.1 площадь лесопатологического выдела 1,5
1.2 Метод перече́та: сплошной, ленты перече́та, круговые площадки постоянного радиуса
Количество лент/площадок 3 Размеры площадок (длина, ширина/радиус) -
Размер временной пробной площади: - га
1.3 Фактическая таксационная характеристика насаждения :
состав 7Е2Е1С+Б ; возраст 110 лет; тип леса чс/в2
полнота 0,4 бонитет 2 ; запас на га 215
возобновление 10Е 0,5-1 м. 3,0 тыс га.
1.4 Номер очага вредных организмов _____
Тип очага вредных организмов: эпизодический, хронический(нужное подчеркнуть)
Фаза развития очага вредных организмов: начальная, нарастания численности, собственно вспышка, кризис (нужное подчеркнуть)
1.5 Причина ослабления, повреждения насаждения и время :
Повреждение (заселено или отработано) короедом типографом, воздействие шквалистых и ураганных ветров прошлых лет повлекшие слом деревьев, воздействие сильных ветров прошлых лет, повлекшие наклон более 10 град. изгиб или вывал деревьев.
Состояние насаждения: сильно ослабленное лесное насаждение с нарушенной устойчивостью
Средневзвешенная категория состояния насаждения: 3,21
1.6 Назначенное мероприятие: сплошная рубка санитарная

Исполнитель работ по проведению лесопатологического обследования :

ФИО Федотов Владислав Юрьевич Подпись _____

Дата составления документа: 25.12.2025г. Телефон 8(921)809-68-64

Контур Крипто

Документ подписан квалифицированной
электронной подписью 25.12.2025

владелец

Федотов Владислав Юрьевич

серийный номер
срок действия

90c1d85655805f36a5f56b5657a2fd29c5a877bc
26.05.2025 - 26.08.2026

Ведомость перечета деревьев
(для перечета круговыми реласкопическими площадками)

Порода		ЕЛЬ 90															средневзвешенная категория состояния															4,1		выдел		15.1	
№ реласкопической площадки	Суммы площадей сечений по категориям состояния, м2																количество деревьев по категориям состояния, шт	модельные деревья																			
	1		2		3		4		5		5(а,б,в)			5(г,д,е)																							
	Н	З	Н	З	Н	З	Н	З	Н	З	Н	З	О	Н	З	О			куб.м	полжит руб.с%	высота, м	Диаметр, см															
1	2	3	4	5	6	7	8	9	10	11	12	13	14	15	16	17	18	19,0	20	21																	
1	4		0		0		0	0			0		0	0		5	131	55,6	30	40																	
2	1		0		0		0	0			0		0	0		13	191	92,9	28	32																	
3	2		0		0		0	0			0		0	0		6	116	75,0	30	50																	
Среднее, м3/га	33		0		0		0	0			0		0	0		114	147	77,4	29	40																	
Итого, % от зап по породе	22,6		0,0		0,0		0,0	0,0			0,0		0,0	0,0		77,4	100	77,4																			

Причины назначения в рубку деревьев 1-4 категории состояния:

1	-
2	-
3	-
4	-

Порода		СОСНА 90															средневзвешенная категория состояния															1,25	
№ реласкопической площадки	Суммы площадей сечений по категориям состояния, м2																	количество деревьев по категориям состояния, шт	модельные деревья														
	1		2		3		4		5		5(а,б,в)			5(г,д,е)																			
	Н	З	Н	З	Н	З	Н	З	Н	З	Н	З	О	Н	З	О																	
1	2	3	4	5	6	7	8	9	10	11	12	13	14	15	16	17	18	19,0	20	21													
1	1		1		0		0	0			0		0	0		0	36	0,0	27	32													
2	0		0		0		0	0			0		0	0		0	0		27	32													
3	2		0		0		0	0			0		0	0		0	37	0,0	28	32													
Среднее, м3/га	12		4		0		0	0			0		0	0		0	16	0,0	27	32													
Итого, % от зап по породе	75.0		25.0		0.0		0.0	0.0			0.0		0.0	0.0		0.0	100	0.0															

Причины назначения в рубку деревьев 1-4 категории состояния:

1	-
2	-
3	-
4	-

Контур Кripto

владелец

Федотов Владислав Юрьевич

Документ подписан квалифицированной электронной подписью 25.12.2025

серийный номер
срок действия

90c1d85655805f36a5f56b5657a2fd29c5a877bc
26.05.2025 - 26.08.2026

Порода		БЕРЕЗА 90															средневзвешенная категория состояния															1,00	
№ реласкопической площадки	Суммы площадей сечений по категориям состояния, м2																	Количество деревьев по категориям	Модельные деревья														
	1		2		3		4		5		5(а,б,в)			5(г,д,е)																			
	Н	З	Н	З	Н	З	Н	З	Н	З	Н	З	О	Н	З	О																	
	Н	З	Н	З	Н	З	Н	З	Н	З	Н	З	О	Н	З	О																	
1	2	3	4	5	6	7	8	9	10	11	12	13	14	15	16	17	18	19,0	20	21													
1	0		0		0		0	0			0		0	0		0	0		27	36													
2	0		0		0		0	0			0		0	0		0	0		27	36													
3	3		0		0		0	0			0		0	0		0	54	0,0	27	36													
Среднее	12		0		0		0	0			0		0	0		0	12	0,0	27	36													
% от зап по породе	100,0		0,0		0,0		0,0	0,0			0,0		0,0	0,0		0,0	100	0,0															

Причины назначения в рубку деревьев 1-4 категории состояния:

1	-
2	-
3	-
4	-

Порода		ЕЛЬ 60															средневзвешенная категория состояния															1,42	
№ реласкопической площадки	Суммы площадей сечений по категориям состояния, м2																	Количество деревьев по категориям	Модельные деревья														
	1		2		3		4		5		5(а,б,в)			5(г,д,е)																			
	Н	З	Н	З	Н	З	Н	З	Н	З	Н	З	О	Н	З	О																	
	1	2	3	4	5	6	7	8	9	10	11	12	13	14	15	16	17	18	19,0	20	21												
	1	0		2		0		0	0			0		0	0		0	28	0,0	20	20												
	2	3		0		0		0	0			0		0	0		0	49		24	28												
	3	4		3		0		0	0			0		0	0		0	105	0,0	22	24												
Среднее		23		17		0		0	0			0		0	0		0	40	0,0	22	24												
Итого, % от запаса по породе		58,3		41,7		0,0		0,0	0,0			0,0		0,0	0,0		0,0	100	0,0														

Причины назначения в рубку деревьев 1-4 категории состояния:

1	-
2	-
3	-
4	-

По насаждению:		7Е2Е1С+Б															средневзвешенная категория состояния				3,21	
Итого по насаждению(все породы и реласкопические	Суммы площадей сечений по категориям состояния, м2																	Количество деревьев по категориям состояния, м	Модельные деревья			
	1		2		3		4		5		5(а,б,в)			5(г,д,е)								
	Н	З	Н	З	Н	З	Н	З	Н	З	Н	З	О	Н	З	О						
	1	2	3	4	5	6	7	8	9	10	11	12	13	14	15	16	17	18	19,0	20	21	
	1	5		3		0		0				0		0	0		5	173	108,9			
	2	4		0		0		0				0		0	0		13	223	266,0			
	3	11		3		0		0				0		0	0		6	247	130,7			
Среднее, м3/га		81		21		0		0	0			0		0	0		114	215	52,9	28	37	
Доля по насаждению		37,5		9,6		0,0		0,0	0,0			0,0		0,0	0,0		52,9	100	52,9			
Фамилия И.О.	Федотов Владислав Юрьевич																					

Контур Кристо

владелец Федотов Владислав Юрьевич

Документ подписан квалифицированной электронной подписью 25.12.2025

серийный номер 90c1d85655805f36a5f56b5657a2fd29c5a877bc
срок действия 26.05.2025 - 26.08.2026

Абрис участка леса. Рошинское л-во, Победовское уч. л-во кв. 83 выд. 50.1

М 1 : 10000

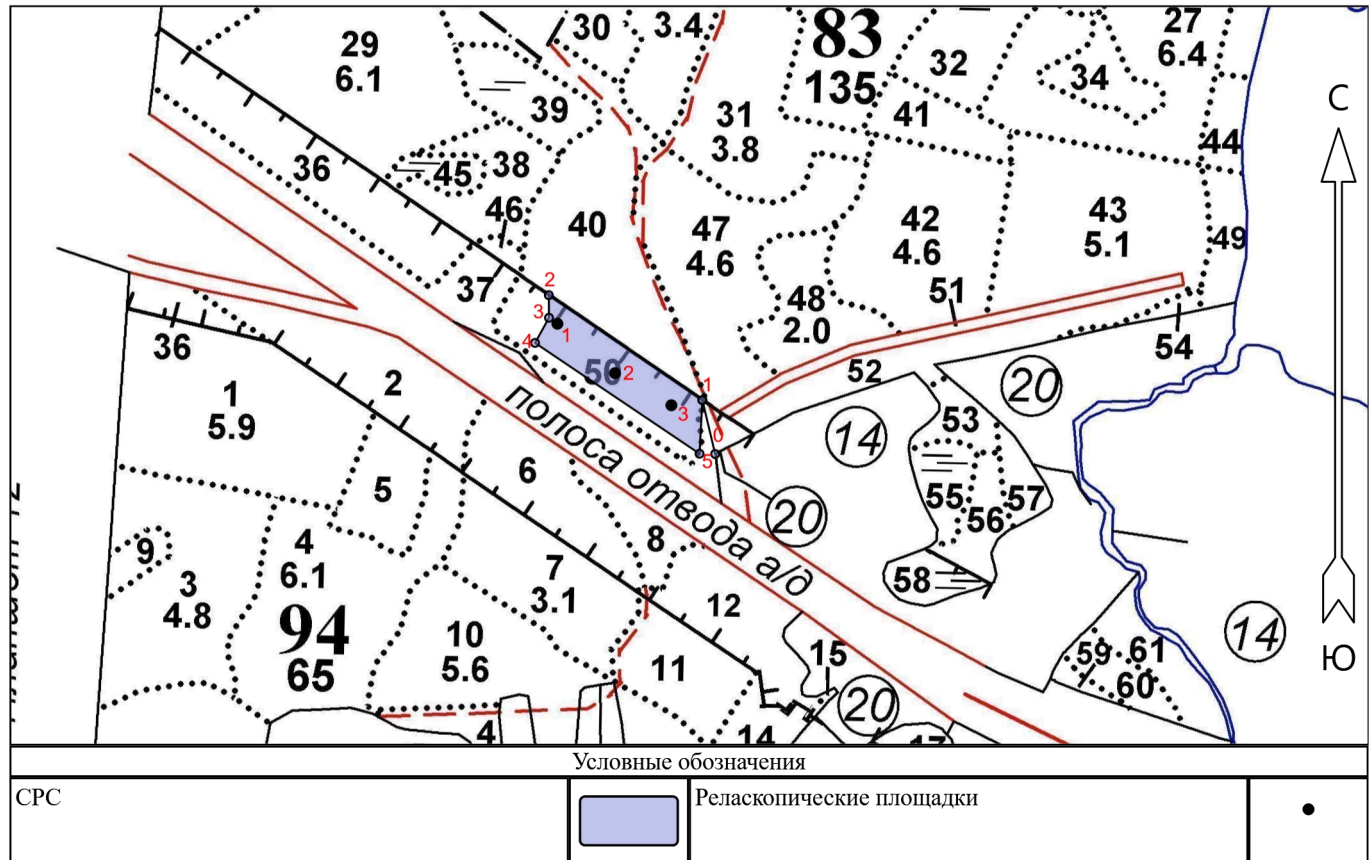

№ квартала	№ выдела	№ лесопатологического выдела	Размеры ленты (круговой площадки) перечёта					Координаты начала, конца и поворотных точек лент перечёта / центров круговых площадок перечёта	
			№ ленты (площадки)	Длина, м	Ширина, м	Радиус, м	Площадь, га		
83	50	50.1	1					60.36655	29.50010
83	50	50.1	2					60.36597	29.50150
83	50	50.1	3					60.36560	29.50287

Пространственное размещение лесопатологических выделов

(включается в Акт при выделении лесопатологических выделов, для указания
пространственного расположения повреждённых и погибших насаждений)

Номера точек	Координаты		Длина, м
	Широта	Долгота	
0 - 1	60.36504	29.50404	73
1 - 2	60.36568	29.50373	246
2 - 3	60.36693	29.50004	30
3 - 4	60.36666	29.50005	38
4 - 5	60.36636	29.49971	262
5 - 1	60.36504	29.50366	71

Контур Кристо

владелец

Федотов Владислав Юрьевич

Исполнитель работ по проведению лесопатологического обследования:

Документ подписан квалифицированной

серийный номер

90c1d85655805f36a5f56b5657a2fd29c5a877bc

Фамилия, имя и отчество (при наличии)

Федотов Владислав Юрьевич

Подпись

Дата составления документа 25.12.2025