

Приложение 2
к Правилам осуществления мероприятий
по предупреждению распространения
вредных организмов
Утверждены
приказом Минприроды России
от 09.11.2020 № 912

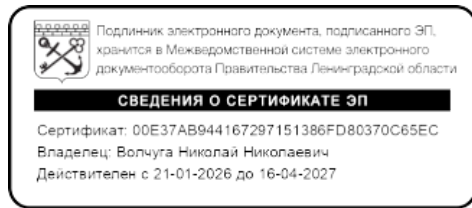

УТВЕРЖДАЮ:

Должность: Первый заместитель председателя комитета -
начальник департамента лесного комплекса
ФИО: Н.Н. Волчуга
Дата: 19.05.2026

лесных насаждений **Акт обследования аварийных деревьев №** 009-Сусанинское-103-10-08-ЧЛП-ав
Гатчинского лесничества,
Ленинградской области (субъект Российской Федерации)

Место проведения

Участковое лесничество	Урочище (дача)	Квартал (кварталы)	Выдел (выделы)
Таицкое	-	103	10

ПЕРЕЧЕТНАЯ ВЕДОМОСТЬ АВАРИЙНЫХ ДЕРЕВЬЕВ, НАЗНАЧАЕМЫХ В РУБКУ

№ дерева	Координаты		Порода	Высота, м	Диаметр, см	Запас, куб.м	Структурные изъяны, характеризующие аварийность дерева	Сроки проведения мероприятия
1	2		3	4	5	6	7	8
1	59.4975	30.35753	Е	36	27	0,989	Дерево сухое, стволовая гниль, комлевая гниль, около забора ,рядом с жилым домом,а также рядом с дорогой	2026-2028
2	59.49757	30.35747	Е	18	18	0,224	Дерево сухое, стволовая гниль, комлевая гниль, около забора ,рядом с жилым домом,а также рядом с дорогой	2026-2028
3	59.49756	30.35747	Е	22	17	0,24	Дерево сухое, стволовая гниль, комлевая гниль, около забора ,рядом с жилым домом,а также рядом с дорогой	2026-2028
4	59.49754	30.35725	Е	18	17	0,2	Дерево сухое, стволовая гниль, комлевая гниль, около забора ,рядом с жилым домом,а также рядом с дорогой	2026-2028
5	59.49754	30.35726	Е	36	25	0,848	Дерево сухое, стволовая гниль, комлевая гниль, около забора ,рядом с жилым домом,а также рядом с дорогой	2026-2028
6	59.49753	30.35727	Е	30	6	0,041	Дерево сухое, стволовая гниль, комлевая гниль, около забора ,рядом с жилым домом,а также рядом с дорогой. Слом дерева.	2026-2028
7	59.49753	30.35727	Е	32	26	0,815	Дерево сухое, стволовая гниль, комлевая гниль, около забора ,рядом с жилым домом,а также рядом с дорогой	2026-2028
8	59.49753	30.35727	Е	11	12	0,062	Дерево сухое, стволовая гниль, комлевая гниль, около забора ,рядом с жилым домом,а также рядом с дорогой	2026-2028
9	59.49751	30.35724	Е	30	25	0,707	Дерево сухое, стволовая гниль, комлевая гниль, около забора ,рядом с жилым домом,а также рядом с дорогой	2026-2028
10	59.49751	30.35722	Е	30	24	0,651	Дерево сухое, стволовая гниль, комлевая гниль, около забора ,рядом с жилым домом,а также рядом с дорогой	2026-2028
11	59.49745	30.35713	Е	18	16	0,177	Дерево сухое, стволовая гниль, комлевая гниль, около забора ,рядом с жилым домом,а также рядом с дорогой	2026-2028
12	59.4975	30.35721	Е	30	25	0,707	Дерево сухое, стволовая гниль, комлевая гниль, около забора ,рядом с жилым домом,а также рядом с дорогой	2026-2028
13	59.49749	30.35721	Е	26	24	0,564	Дерево сухое, стволовая гниль, комлевая гниль, около забора ,рядом с жилым домом,а также рядом с дорогой	2026-2028
14	59.49745	30.35713	Е	26	27	0,714	Дерево сухое, стволовая гниль, комлевая гниль, около забора ,рядом с жилым домом,а также рядом с дорогой	2026-2028
15	59.49748	30.35736	Е	20	21	0,339	Дерево сухое, стволовая гниль, комлевая гниль, около забора ,рядом с жилым домом,а также рядом с дорогой	2026-2028
16	59.49748	30.35735	Е	18	19	0,25	Дерево сухое, стволовая гниль, комлевая гниль, около забора ,рядом с жилым домом,а также рядом с дорогой	2026-2028
17	59.4975	30.35738	Е	18	15	0,156	Дерево сухое, стволовая гниль, комлевая гниль, около забора ,рядом с жилым домом,а также рядом с дорогой	2026-2028
18	59.49751	30.35741	Е	22	22	0,401	Дерево сухое, стволовая гниль, комлевая гниль, около забора ,рядом с жилым домом,а также рядом с дорогой	2026-2028
19	59.49748	30.35738	Е	14	12	0,079	Дерево сухое, стволовая гниль, комлевая гниль, около забора ,рядом с жилым домом,а также рядом с дорогой	2026-2028
20	59.49749	30.35744	Е	18	19	0,25	Дерево сухое, стволовая гниль, комлевая гниль, около забора ,рядом с жилым домом,а также рядом с дорогой	2026-2028
21	59.49747	30.35744	Е	29	27	0,797	Дерево сухое, стволовая гниль, комлевая гниль, около забора ,рядом с жилым домом,а также рядом с дорогой	2026-2028
22	59.49743	30.35739	Е	24	22	0,438	Дерево сухое, стволовая гниль, комлевая гниль, около забора ,рядом с жилым домом,а также рядом с дорогой	2026-2028
23	59.49742	30.35739	Е	20	17	0,222	Дерево сухое, стволовая гниль, комлевая гниль, около забора ,рядом с жилым домом,а также рядом с дорогой	2026-2028
24	59.49741	30.3574	Е	18	16	0,177	Дерево сухое, стволовая гниль, комлевая гниль, около забора ,рядом с жилым домом,а также рядом с дорогой. Опасный наклон.	2026-2028
25	59.49741	30.35737	Е	28	25	0,659	Дерево сухое, стволовая гниль, комлевая гниль, около забора ,рядом с жилым домом,а также рядом с дорогой	2026-2028
26	59.4974	30.35738	Е	29	26	0,739	Дерево сухое, стволовая гниль, комлевая гниль, около забора ,рядом с жилым домом,а также рядом с дорогой	2026-2028
27	59.49736	30.35741	Е	24	22	0,438	Дерево сухое, стволовая гниль, комлевая гниль, около забора ,рядом с жилым домом,а также рядом с дорогой	2026-2028
28	59.49736	30.3574	Е	33	24	0,716	Дерево сухое, стволовая гниль, комлевая гниль, около забора ,рядом с жилым домом,а также рядом с дорогой	2026-2028
29	59.49753	30.35751	Е	30	25	0,707	Дерево сухое, стволовая гниль, комлевая гниль, около забора ,рядом с жилым домом,а также рядом с дорогой	2026-2028
30	59.49738	30.35728	Е	34	10	0,128	Дерево сухое, стволовая гниль, комлевая гниль, около забора ,рядом с жилым домом,а также рядом с дорогой	2026-2028
31	59.49745	30.35712	Е	22	24	0,477	Дерево сухое, стволовая гниль, комлевая гниль, около забора ,рядом с жилым домом,а также рядом с дорогой	2026-2028
32	59.49743	30.35725	Е	32	24	0,695	Дерево сухое, стволовая гниль, комлевая гниль, около забора ,рядом с жилым домом,а также рядом с дорогой	2026-2028
33	59.49735	30.35718	Е	22	22	0,401	Дерево сухое, стволовая гниль, комлевая гниль, около забора ,рядом с жилым домом,а также рядом с дорогой	2026-2028
34	59.49737	30.357	Е	24	24	0,521	Дерево сухое, стволовая гниль, комлевая гниль, около забора ,рядом с жилым домом,а также рядом с дорогой	2026-2028
35	59.49735	30.35699	Е	42	25	0,968	Дерево сухое, стволовая гниль, комлевая гниль, около забора ,рядом с жилым домом,а также рядом с дорогой	2026-2028
36	59.49734	30.35696	Е	32	25	0,754	Дерево сухое, стволовая гниль, комлевая гниль, около забора ,рядом с жилым домом,а также рядом с дорогой	2026-2028
37	59.49734	30.35697	Е	31	24	0,673	Дерево сухое, стволовая гниль, комлевая гниль, около забора ,рядом с жилым домом,а также рядом с дорогой	2026-2028
38	59.49729	30.35699	Е	44	27	1,183	Дерево сухое, стволовая гниль, комлевая гниль, около забора ,рядом с жилым домом,а также рядом с дорогой	2026-2028
39	59.49729	30.357	Е	22	14	0,162	Дерево сухое, стволовая гниль, комлевая гниль, около забора ,рядом с жилым домом,а также рядом с дорогой	2026-2028
40	59.49739	30.35693	Е	34	25	0,801	Дерево сухое, стволовая гниль, комлевая гниль, около забора ,рядом с жилым домом,а также рядом с дорогой	2026-2028
						20,07		

Исполнитель работ по проведению лесопатологического обследования аварийных деревьев:

Фамилия, имя и отчество (при _____) Троицкая Т.В.

Подпись _____

Дата проведения обл. 10.04.2026

Дата составлени докум. 27.04.2026 _____ Телефон (812) 552 73 55

ЗАКЛЮЧЕНИЕ

С целью предотвращения негативных процессов или снижения ущерба от их воздействия _____ Необходимо провести рубку аварийных деревьев

Приложение 1
К акту обследования аварийных деревьев

ФОТОТАБЛИЦА

Дерево №1

Фото № 1.1 Общий вид дерева



Фото № 1.2 Стволовая гниль

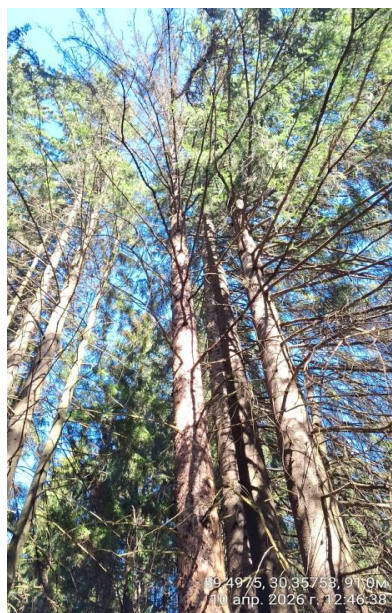

Дерево №2

Фото № 2.1 Общий вид дерева



Фото № 2.2 Стволовая и комлевая гниль



Дерево №3

Фото № 3.1 Общий вид дерева



Фото № 3.2 Стволовая и комлевая гниль



Дерево №4

Фото № 4.1 Общий вид дерева



Фото № 4.2 Стволовая и комлевая гниль



Дерево №5

Фото № 5.1 Общий вид дерева



Фото № 5.2 Стволовая и комлевая гниль



Дерево №6

Фото № 6.1 Общий вид дерева



Фото № 6.2 Слом дерева



Дерево №7

Фото № 7.1 Общий вид дерева



Фото № 7.2 Стволовая гниль



Дерево №8

Фото № 8.1 Общий вид дерева



Фото № 8.2 Стволовая и комлевая гниль



Дерево №9

Фото № 9.1 Общий вид дерева



Фото № 9.2 Стволовая и комлевая гниль



Дерево №10

Фото № 10.1 Общий вид дерева



Фото № 10.2 Стволовая гниль



Дерево №11

Фото № 11.1 Общий вид дерева



Фото № 11.2 Стволовая гниль



Дерево №12

Фото № 12.1 Общий вид дерева



Фото № 12.2 Стволовая и комлевая гниль



Дерево №13

Фото № 13.1 Общий вид дерева



Фото № 13.2 Стволовая и комлевая гниль



Дерево №14

Фото № 14.1 Общий вид дерева



Фото № 14.2 Стволовая и комлевая гниль



Дерево №15

Фото № 15.1 Общий вид дерева



Фото № 15.2 Стволовая и комлевая гниль



Дерево №16

Фото № 16.1 Общий вид дерева



Фото № 16.2 Стволовая гниль



Дерево №17

Фото № 17.1 Общий вид дерева



Фото № 17.2 Стволовая гниль



Дерево №18

Фото № 18.1 Общий вид дерева



Фото № 18.2 Стволовая гниль

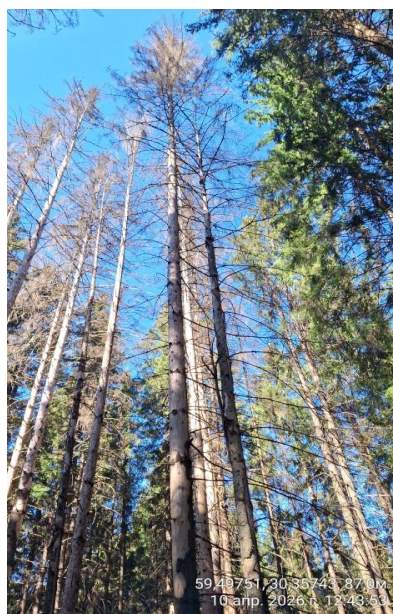

Дерево №19

Фото № 19.1 Общий вид дерева



Фото № 19.2 Стволовая гниль



Дерево №20

Фото № 20.1 Общий вид дерева



Фото № 20.2 Стволовая и комлевая гниль



Дерево №21

Фото № 21.1 Общий вид дерева



Фото № 21.2 Слом ствола



Дерево №22

Фото № 22.1 Общий вид дерева



Фото № 22.2 Стволовая и комлевая гниль



Дерево №23

Фото № 23.1 Общий вид дерева



Фото № 23.2 Стволовая и комлевая гниль

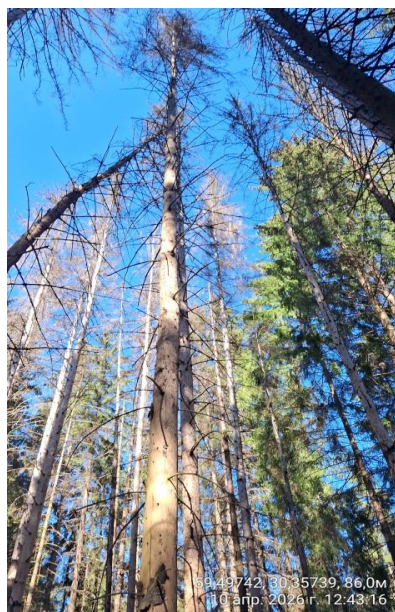

Дерево №24

Фото № 24.1 Общий вид дерева



Фото № 24.2 Опасный наклон



Дерево №25

Фото № 25.1 Общий вид дерева



Фото № 25.2 Стволовая гниль

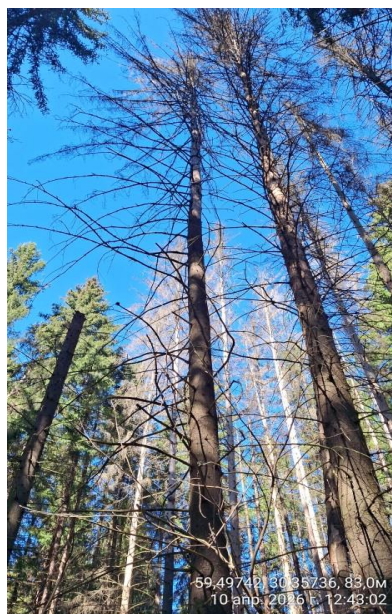

Дерево №26

Фото № 26.1 Общий вид дерева



Фото № 26.2 Стволовая гниль



Дерево №27

Фото № 27.1 Общий вид дерева



Фото № 27.2 Стволовая гниль



Дерево №28

Фото № 28.1 Общий вид дерева



Фото № 28.2 Стволовая гниль



Дерево №29

Фото № 29.1 Общий вид дерева



Фото № 29.2 Стволовая гниль



Дерево №30

Фото № 30.1 Общий вид дерева



Фото № 30.2 Стволовая гниль



Дерево №31

Фото № 31.1 Общий вид дерева



Фото № 31.2 Стволовая гниль



Дерево №32

Фото № 32.1 Общий вид дерева



Фото № 32.2 Стволовая гниль



Дерево №33

Фото № 33.1 Общий вид дерева



Фото № 33.2 Стволовая гниль



Дерево №34

Фото № 34.1 Общий вид дерева



Фото № 34.2 Стволовая и комлевая гниль



Дерево №35

Фото № 35.1 Общий вид дерева



Фото № 35.2 Стволовая и комлевая гниль



Дерево №36

Фото № 36.1 Общий вид дерева



Фото № 36.2 Стволовая и комлевая гниль

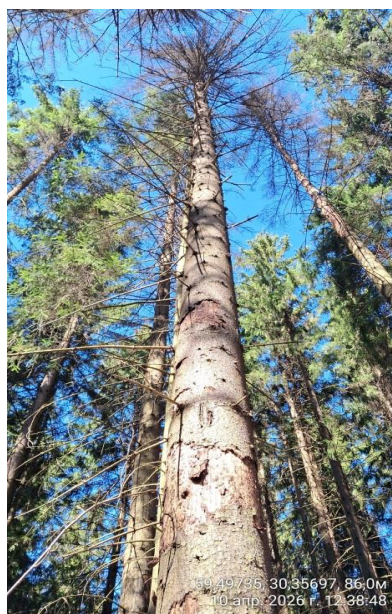

Дерево №37

Фото № 37.1 Общий вид дерева



Фото № 37.2 Стволовая и комлевая гниль



Дерево №38

Фото № 38.1 Общий вид дерева



Фото № 38.2 Стволовая и комлевая гниль



Дерево №39

Фото № 39.1 Общий вид дерева



Фото № 39.2 Стволовая и комлевая гниль



Дерево №40

Фото № 40.1 Общий вид дерева



Фото № 40.2 Стволовая и комлевая гниль

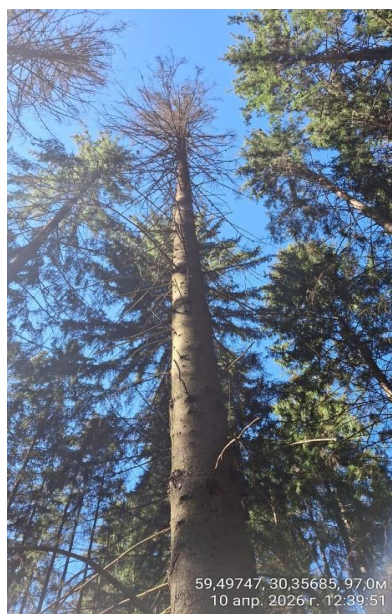

Фамилия, имя, отчество (при наличии)

Троицкая Т.В.

Дата составления документа

27.04.2026

Подпись