

КОМИТЕТ ПО ПРИРОДНЫМ РЕСУРСАМ ЛЕНИНГРАДСКОЙ ОБЛАСТИ

Кому: Федотов Владислав Юрьевич

Уведомление

об утверждении акта лесопатологического обследования

от «19» мая 2026 г.

№ 260519-014630

Рассмотрев направленный акт лесопатологического обследования от «30» апреля 2026 г. № 4-2026-ПР и прилагаемые к нему документы, уполномоченный орган КОМИТЕТ ПО ПРИРОДНЫМ РЕСУРСАМ ЛЕНИНГРАДСКОЙ ОБЛАСТИ принял решение об утверждении акта лесопатологического обследования.

В соответствии с п. 2 Постановлением Правительства от 12 ноября 2016 года № 1158 территориальные органы Федерального агентства лесного хозяйства в течение 20 дней осуществляют контроль за достоверностью сведений и обоснованностью мероприятий, указанных в акте лесопатологического обследования.

Дополнительная информация: Отсутствует.

Должностное лицо: Волчуга Николай Николаевич



ДОКУМЕНТ ПОДПИСАН ЭЛЕКТРОННОЙ ПОДПИСЬЮ

Сертификат:	87777010122369786268633389411399921489
Владелец:	ФЕДЕРАЛЬНОЕ АГЕНТСТВО ЛЕСНОГО ХОЗЯЙСТВА
Действителен:	с 10.11.2025 по 03.02.2027

УТВЕРЖДАЮ :

должность

фамилия, имя, отчество (при наличии)

дата

Акт

лесопатологического обследования № 4-2026-ПР
лесных насаждений Приозерское (лесничество)
Ленинградская область (Субъект Российской Федерации)

Способ лесопатологического обследования : 1. Визуальный
2. Инструментальный

V

Место проведения

Участковое лесничество	Урочище (дача)	Квартал	Выдел	Пло- щадь выде- ла, га	Лесопатологи- ческий выдел	Площадь лесопатологи- ческого выдела, га
1	2	3	4	5	6	7
Кучеровское		164	28	1,6	-	-

Лесопатологическое обследование проведено на общей площади 1,6 га.

Кадастровый номер участка: 47:00:0000000:1

(для участков, предоставленных в постоянное (бессрочное) пользование, аренду)

Документ о праве пользования : Договор аренды лесного участка №2-2008-12-180-3 .от 16.122008г.;
дата регистрации 02.04.2009г.; номер регистрации 47-78-01/003-
2009-220

(тип документа о праве пользования, дата, номер, вид разрешенного использования лесов)

Контур Крипто

Документ подписан квалифицированной
электронной подписью 30.04.2026

владелец

Федотов Владислав Юрьевич

серийный номер
срок действия

90c1d85655805f36a5f56b5657a2fd29c5a877bc
26.05.2025 - 26.08.2026

2. Инструментальное (детальное) обследование лесных насаждений.

2.1.	Лесничество	Приозерское		
	участковое лесничество	Кучеровское		
	Урочище (дача)			
	Квартал	164	выдел	28
			Лесопатологический выдел	-

Наличие ограничений или особенностей участка, влияющих на назначение СОМ:

Бурелом и сухостой прошлого года увеличивают пожарную опасность в лесном участке.

(отметка о наличии ООПТ, ОЗУ, водоохранной зоны, радиоактивного загрязнения лесов, угрозы возникновения очагов вредных организмов или пожарной опасности в лесах)

2.2 Фактическая таксационная характеристика лесного насаждения Не соответствует

таксационному описанию. Причины несоответствия:
Давность лесоустройства 10 и более лет, проведенные ранее лесохозяйственные мероприятия, неравномерный состав и другие характеристики насаждения.
Ведомость насаждений с выявленными несоответствиями таксационным описаниям приведена в приложении 1 к Акту.

2.3.Состояние насаждений:

с нарушенной устойчивостью (средневзвешенная категория состояния 1,51-4,50).

с утраченной устойчивостью (средневзвешенная категория состояния более 4,51)

устойчивое (средневзвешенная категория состояния менее 1,50)

v

2.4. Причины ослабления, повреждения, средневзвешенная категория санитарного состояния насаждений

Повреждение (заселено или отработано) короедом типографом, воздействие шквалистых и ураганных ветров прошлых лет повлекшие слом деревьев

СКС - 3,71

2.4.1.Заселено (отработано) стволовыми вредителями

Квар-тал	Выдел	ЛП выдел	Вид вредителя	Поро-да	Встречае-мость заселенных деревьев, % от запаса породы	Встречаемость отработанных деревьев, % от запаса породы	Степень заселения лесного насаждения
164	28	-	Короед-типограф	Е	-	85,7	-

Контур Крипто

Документ подписан квалифицированной электронной подписью 30.04.2026

владелец

серийный номер
срок действия

Федотов Владислав Юрьевич

90c1d85655805f36a5f56b5657a2fd29c5a877bc
26.05.2025 - 26.08.2026

2.4.2. Повреждено огнем:

Квар- тал	Выдел / лп выдел	Вид	Порода	Состояние корневых лап		Состояние корневой шейки		Высушивание луба		Обугленность древесины более 1/3 высоты ствола	
				% повре- ждено огнем корней	% дере- вьев с данным повреж- дением	Обуглен ность корнево й шейки по окружн ости (1/4; 2/4; 3/4; более3/ 4)	% деревьев с данным повреж- дением	по окружно сти (1/4; 2/4; 3/4; более3/4)	% деревьев с дан- ным повреж- дением	по окружно сти ствола (менее 1/2; более1/2)	% деревьев с дан- ным повреж- дением
1	2	3	4	5	6	7	8	9	10	11	12
164	28	на обследованных участках не выявлено									

2.4.3. Поражено болезнями:

Квартал	Выдел	ЛП выдел	Болезнь/возбудитель	Поро- да	Встречаемость, % от запаса породы	Степень поражения лесного насаждения
164	28	-	на обследованных участках не выявлено			

2.5. Выборке подлежит:	66,6	%	деревьев
в том числе:	-	%	(причины назначения)
без признаков ослабленн	-	%	(причины назначения)
ослабленных	-	%	(причины назначения)
сильно ослабленных	-	%	(причины назначения)
усыхающих	-	%	(причины назначения)
свежего сухосоя	-	%	
свежего ветровала	-	%	
свежего бурелома	-	%	
старого сухостоя	19,4	%	
старого ветровала	-	%	
старого бурелома	47,2	%	

2.6. Полнота лесного насаждения после уборки деревьев, подлежащих рубке, составит

0,1

Критическая полнота для данной категории лесных насаждений и преобладающей породы составляет

0,6

Контур Кripto

Документ подписан квалифицированной электронной подписью 30.04.2026

владелец

Федотов Владислав Юрьевич

серийный номер
срок действия

90c1d85655805f36a5f56b5657a2fd29c5a877bc
26.05.2025 - 26.08.2026

ЗАКЛЮЧЕНИЕ к инструментальному обследованию лесного участка.

С целью предотвращения негативных процессов, снижения ущерба от их воздействия назначено:

Участ- ковое лесни- чест- во	Урочи- ще	Квартал	Выдел	Площадь выдела, га	Лесопатологический выдел	Площадь лесопатологического выдела, га	Вид мероприятия	Площадь мероприятия	порода	Доля выбираемой древесины по запасу, %	рекомендуемый срок проведения мероприятий
1	2	3	4	5	6	7	8	9	10	11	12
Куче- ров- ское		164	28	1,6	-	-	СРС	1,6	Е	66,6	09.04.2028г ·
									С	0	
									Б	0	
ИТОГО								1,6			

Насажение в квартале 164, расположенное в выделе 28 Кучеровского лесничества относится к категории защитных лесов (запретные полосы лесов, расположенные вдоль водных объектов). В результате уборки подлежащих рубке деревьев полнота снизится ниже критической (0.6) для данной категории защитных лесов. Таким образом на указанном выше лесном участке на площади 1,6 га назначается проведение сплошной санитарной рубки.

Ведомость временной пробной площади и абрис лесного участка прилагаются (приложение 2 и 3 к Акту).

Материалы фотофиксации прилагаются (приложение 4 к Акту)
РЕКОМЕНДАЦИИ по проведению мероприятий, не относящихся к мероприятиям по предупреждению распространения вредных организмов.

Необходимо наблюдение за динамикой состояния древостоя на смежных участках. При обнаружении признаков нарушения устойчивости в смежных насаждениях необходимо провести лесопатологическое обследование. На участке проектируется содействие естественному возобновлению с оставлением семенных деревьев сосны.

Дата проведения ЛПО 09.04.2026г.

Дата составления документа 30.04.2026г.

Исполнитель работ по проведению лесопатологического обследования:

Фамилия, имя, отчество (при наличии) Федотов Владислав Юрьевич
Организация ООО "Привус"

Должность инженер-лесопатолог Подпись

Телефон 8(921)750-96-72

владелец Федотов Владислав Юрьевич

Документ подписан квалифицированной электронной подписью 30.04.2026

серийный номер 90c1d85655805f36a5f56b5657a2fd29c5a877bc

срок действия 26.05.2025 - 26.08.2026

Ведомость лесных участков с выявленными несоответствиями таксационным описаниям

Субъект Российской Федерации

Ленинградская область

Лесничество (лесопарк)

Приозерское

Участковое лесничество

Кучеровское

Урочище(дача)

Год проведения лесоустройства	Номер квартала	Номер выдела	Площадь выдела, га	Целевое назначения лесов	Категория защитных лесов	ОЗУ	Источные данные	Номер лесопатологического выдела	Площадь лесопатологического выдела, га	Таксационная характеристика									Заложено пробных площадей (реласкопических площадок)		
										состав	порода	возраст, лет	средняя высота, м	средний диаметр, см	тип леса	полнота	бонитет	запас, куб. м/га	количество, шт.	общая площадь, га*	
1	2	3	4	5	6	7	8	9	10	11	12	13	14	15	16		17	18	19	20	21
2014	164	28	1,6	защитные	Леса, выполняющие функции защиты природных и иных объектов, леса, расположенные в защитных полосах лесов	-	ТО			10Е+С+Б	Е	95	25	30	чс	в2	0,6	2	286	3	-
							Ф	-	-	8Е2С+Б	Е	95	24	30	чс	в2	0,3	2	146		

Условные обозначения:

* - способ таксации методом закладки реласкопических площадок не предусматривает определения площади пробы.

ТО-таксационные описания

Ф-фактическая характеристика лесного насаждения

Исполнитель работ по проведению лесопатологического обследования:

Федотов Владислав Юрьевич

Подпись

тел.

8-921-750-96-72

Дата составления документа 30.04.2026г.

Контур Кристо

владелец

Федотов Владислав Юрьевич

Документ подписан квалифицированной электронной подписью 30.04.2026

серийный номер
срок действия

90c1d85655805f36a5f56b5657a2fd29c5a877bc
26.05.2025 - 26.08.2026

*-таксационные показатели, не соответствующие таксационному описанию. Несоответствие выявлено в ходе выполнения ЛПО инструментальным способом.
Н - деревья не подлежат рубке; Р - деревья подлежат рубке

Исполнитель работ по проведению лесопатологического обследования:

Федотов Владислав Юрьевич

ФНО

Дата составления документа 30.04.2026г.

ПОДПИСЬ

тел.

8-921-750-96-72

Контур Кripto

владелец

Федотов Владислав Юрьевич

Документ подписан квалифицированной
электронной подписью 30.04.2026

серийный номер
срок действия

90c1d85655805f36a5f56b5657a2fd29c5a877bc
26.05.2025 - 26.08.2026

Приложение 2
к акту лесопатологического обследования
утвержденному Приказом Минприроды России от 09.11.2020 № 910

Временная пробная площадь № 1

1.1 Субъект Российской Федерации Ленинградская область

Лесничество (лесопарк) Приозерское

Участковое лесничество Кучеровское

Урочище(дача) _____

квартал 164 выдел 28 площадь выдела 1,6

лесопатологический выдел - площадь лесопатологического выдела -

1.2 Метод пересчета: сплошной, ленты пересчета, круговые площадки постоянного радиуса,
реласкопические площадки (нужное подчеркнуть)

Количество лент/площадок 3 Размеры площадок (длина, ширина/радиус) -

Размер временной пробной площади: - га

1.3 Фактическая таксационная характеристика насаждения :

состав 8Е2С+Б ; возраст 95 лет; тип леса чс/а2

полнота 0,3 бонитет 2 ; запас на га 146

возобновление 10Е 1-3 м 1,6 тыс. шт/га

1.4 Номер очага вредных организмов _____

Тип очага вредных организмов: эпизодический, хронический(нужное подчеркнуть)

Фаза развития очага вредных организмов: начальная, нарастания численности, собственно вспышка,
кризис (нужное подчеркнуть)

1.5 Причина ослабления, повреждения насаждения и время :

Повреждение (заселено или отработано) короедом типографом, воздействие шквалистых и ураганных
ветров прошлых лет повлекшие слом деревьев

Состояние насаждения: Усыхающее лесное насаждение с нарушенной устойчивостью

Средневзвешенная категория состояния насаждения: 3,71

1.6 Назначенное мероприятие: сплошная рубка санитарная

Исполнитель работ по проведению лесопатологического обследования :

ФИО Федотов Владислав Юрьевич Подпись _____

Дата составления документа

30.04.2026г.

Телефон

8-921-750-96-72

Контур Кристо

владелец

Федотов Владислав Юрьевич

Документ подписан квалифицированной
электронной подписью 30.04.2026

серийный номер
срок действия

90c1d85655805f36a5f56b5657a2fd29c5a877bc
26.05.2025 - 26.08.2026

Ведомость перече́та деревьёв
(для перече́та круговыми реласкопическими площадками)

Порода		ЕЛЬ 95														средневзвешенная категория состояния														4,46		выдел		28	
№ реласкопической площадки	Суммы площадей сечений по категориям состояния, м2																количество деревьев по категориям состояния, шт	модельные деревья																	
	1		2		3		4		5		5(а,б,в)			5(г,д,е)																					
	Н	З	Н	З	Н	З	Н	З	Н	З	Н	З	О	Н	З	О				куб.м	поджиг рубке%	высота, м	Диаметр, см												
1	2	3	4	5	6	7	8	9	10	11	12	13	14	15	16	17	18	19,0	20	21															
1	1		0		0		0	0			0		0	0		9	119	90,0	24	30															
2	1		1		0		0	0			0		0	0		8	123	80,0	25	32															
3	1		0		0		0	0			0		0	0		7	99	87,5	25	32															
Средне																																			
е, м3/га	12		4		0		0	0			0		0	0		97	114	85,7	25	30															
Итого, % от зап по породе	10,7		3,6		0,0		0,0	0,0			0,0		0,0	0,0		85,7	100	85,7																	

Причины назначения в рубку деревьев 1-4 категории состояния:

1	-
2	-
3	-
4	-

Порода		СОСНА 95														средневзвешенная категория состояния														1,14	
№ реласкопической площадки	Суммы площадей сечений по категориям состояния, м2																количество деревьев по категориям состояния, шт	модельные деревья													
	1		2		3		4		5		5(а,б,в)			5(г,д,е)																	
	Н	З	Н	З	Н	З	Н	З	Н	З	Н	З	О	Н	З	О	куб.м	поджиг рубке%	высота, м	Диаметр см											
1	2	3	4	5	6	7	8	9	10	11	12	13	14	15	16	17	18	19,0	20	21											
1	2		0		0		0	0			0		0	0		0	35	0,0	24	30											
2	4		0		0		0	0			0		0	0		0	74	0,0	26	32											
3	0		1		0		0	0			0		0	0		0	17	0,0	23	28											
Средне																															
е, м3/га	22		4		0		0	0			0		0	0		0	26	0,0	24	30											
Итого, % от зап по породе	85,7		14,3		0,0		0,0	0,0			0,0		0,0	0,0		0,0	100	0,0													

Причины назначения в рубку деревьев 1-4 категории состояния:

1	-
2	-
3	-
4	-

Контур Кripto

владелец

Федотов Владислав Юрьевич

Документ подписан квалифицированной электронной подписью 30.04.2026

серийный номер
срок действия

90c1d85655805f36a5f56b5657a2fd29c5a877bc
26.05.2025 - 26.08.2026

Порода **БЕРЕЗА 80** средневзвешенная категория состояния **1,00**

№ релископической площадки	Суммы площадей сечений по категориям состояния, м2																Колич ество дерев ьев по катего риям	Моде льные дерев ья			
	1		2		3		4		5		5(а,б,в)			5(г,д,е)							
	Н	З	Н	З	Н	З	Н	З	Н	З	Н	З	О	Н	З	О					
1	2	3	4	5	6	7	8	9	10	11	12	13	14	15	16	17	18	поджит рубке%	19,0	20	21
1	2		0		0		0	0			0		0	0		0	35	0,0	24	36	
2	0		0		0		0	0			0		0	0		0	0		24	36	
3	0		0		0		0	0			0		0	0		0	0		24	36	
Средне е, м3/га	7		0		0		0	0			0		0	0		0	7	0,0	24	36	
% от зап по породе	100,0		0,0		0,0		0,0	0,0			0,0		0,0	0,0		0,0	100	0,0			

Причины назначения в рубку деревьев 1-4 категории состояния:

1	-
2	-
3	-
4	-

По насаждению: **8Е2С+Б** средневзвешенная категория состояния **3,71**

Итого по насаждению(все породы и реликтовые)	Суммы площадей сечений по категориям состояния, м2																Количество деревьев по категориям состояния,	Модельные деревья			
	1		2		3		4		5		5(а,б,в)			5(г,д,е)							
	Н	З	Н	З	Н	З	Н	З	Н	З	Н	З	О	Н	З	О					
	1	2	3	4	5	6	7	8	9	10	11	12	13	14	15	16	17	18	19,0	20	21
	1	5		0		0		0				0		0	0		9	162	171,1		
	2	5		1		0		0				0		0	0		8	170	157,7		
	3	1		1		0		0				0		0	0		7	109	138,0		
Среднее, м3/га		41		8		0		0	0			0		0	0		97	146	66,6		
от зап по насаждению		28,1		5,3		0,0		0,0	0,0			0,0		0,0	0,0		66,6	100	66,6		

Контур Кripto

Документ подписан квалифицированной электронной подписью 30.04.2026

владелец

серийный номер
срок действия

Федотов Владислав Юрьевич

90c1d85655805f36a5f56b5657a2fd29c5a877bc
26.05.2025 - 26.08.2026

Абрис участка леса. Приозерское л-во Кучеровское уч. л-во кв. 164 выд. 28.1

М 1 : 10000

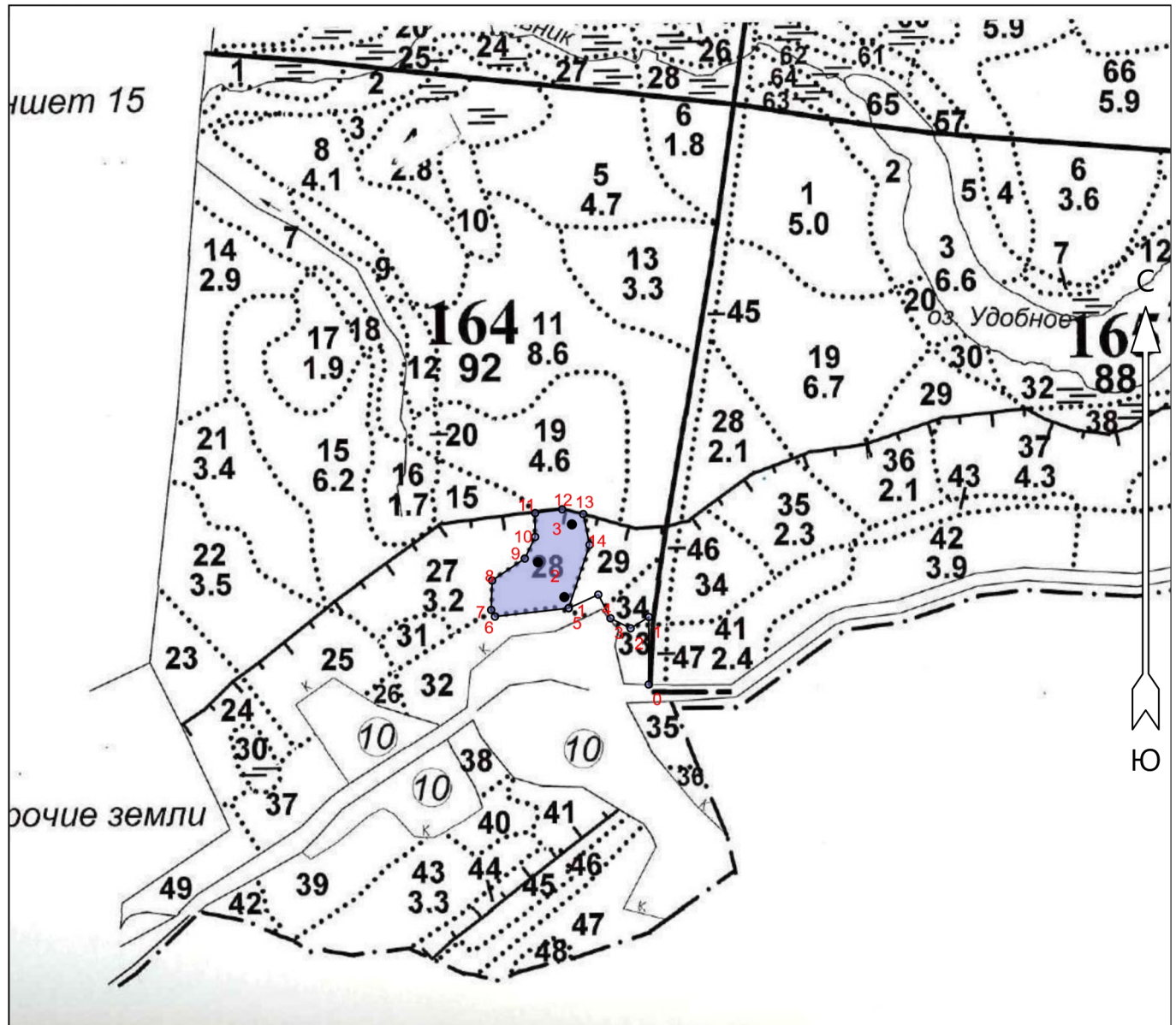

Условные обозначения

СРС		Реласкопические площадки	•
-----	--	--------------------------	---

№ квартала	№ выдела	№ лесопатологического выдела	Размеры ленты (круговой площадки) перечёта				Координаты начала, конца и поворотных точек лент / перечёта / центров круговых площадок перечёта	
			№ ленты (площадки)	Длина, м	Ширина, м	Радиус, м		
164	28	28.1	1				60.46745	29.97415
164	28	28.1	2				60.46794	29.97341
164	28	28.1	3				60.46846	29.97436

Контур Кристо

владелец

Федотов Владислав Юрьевич

Исполнитель работ по проведению лесопатологического обследования:

Документ подписан квалифицированной
Фамилия, имя и отчество (при наличии)

серийный номер
Федотов Владислав Юрьевич
срок действия

90c1d85655805f36a5f56b5657a2fd29c5a877bc
26.05.2025 - 26.08.2026

Подпись

Дата составления документа 30.04.2026г.

Пространственное размещение лесопатологических выделов

(включается в Акт при выделении лесопатологических выделов, для указания пространственного расположения повреждённых и погибших насаждений)

Номера точек	Координаты		Длина, м
	Широта	Долгота	
0 - 1	60.46624	29.97652	104
1 - 2	60.46718	29.97652	33
2 - 3	60.46702	29.97601	35
3 - 4	60.46716	29.97545	41
4 - 5	60.46749	29.97510	50
5 - 6	60.46730	29.97427	115
6 - 7	60.46718	29.97220	12
7 - 8	60.46727	29.97209	46
8 - 9	60.46768	29.97212	61
9 - 10	60.46799	29.97304	37
10 - 11	60.46829	29.97333	37
11 - 12	60.46862	29.97333	42
12 - 13	60.46867	29.97409	33
13 - 14	60.46861	29.97468	49
14 - 5	60.46818	29.97486	103

Контур Кристо

владелец

Федотов Владислав Юрьевич

Исполнитель работ по проведению лесопатологического обследования:

Документ подписан квалифицированной
электронной подписью 30.04.2026

серийный номер
срок действия

90c1d85655805f36a5f56b5657a2fd29c5a877bc
26.05.2025 - 26.08.2026

Фамилия, имя и отчество (при наличии) --- Федотов Владислав Юрьевич Подпись _____

Дата составления документа 30.04.2026г.